

平田の美味しいお店が大集合！

Gourmet Guide

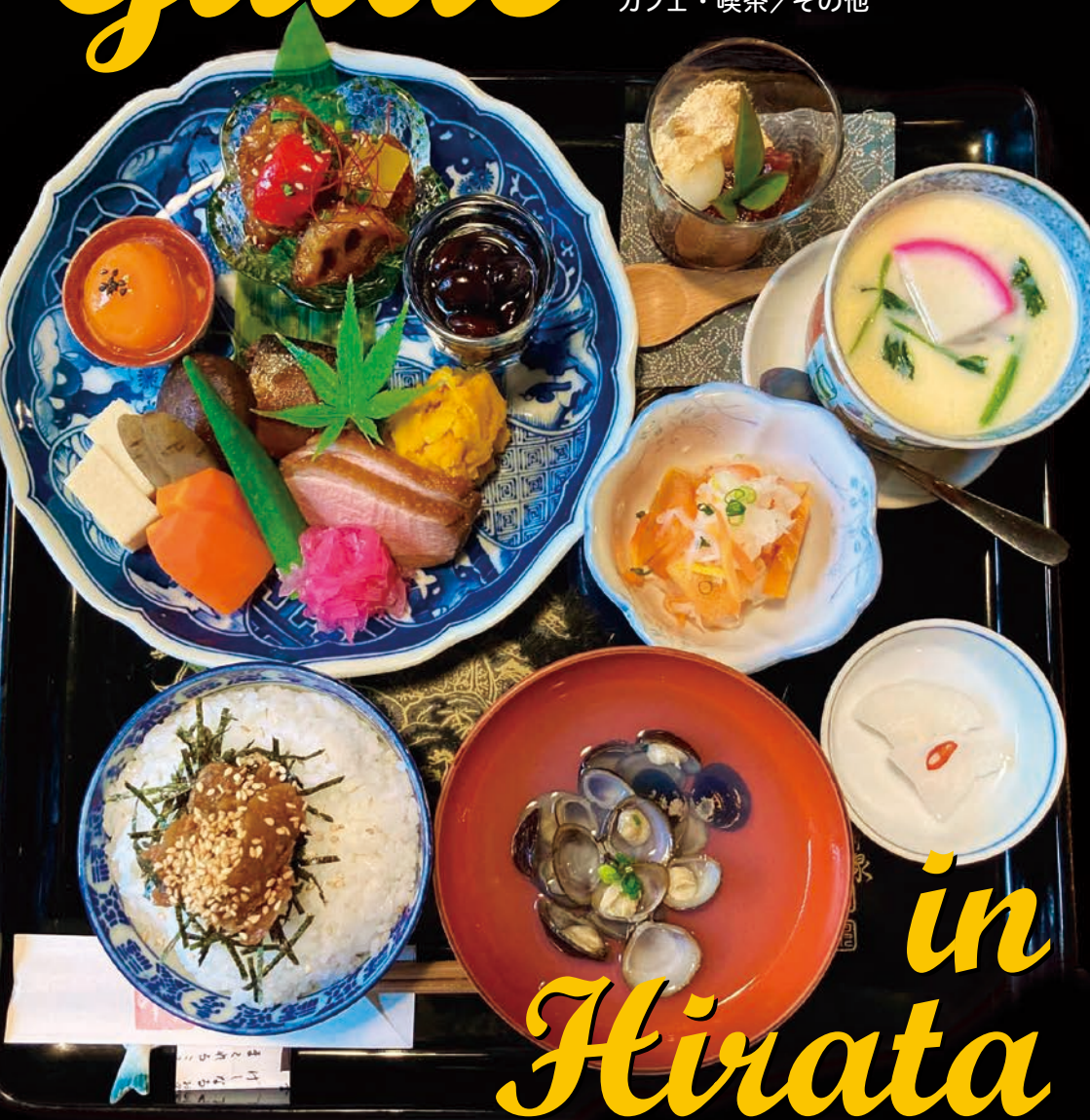

グルメガイド in ひらた

飲食店／居酒屋／Bar・スナック／
カフェ・喫茶／その他



1 味彩 さかもと

あじさい さかもと



島根県産の新鮮な食材を使用し美味しいお料理、地酒をご用意してお待ちしております。お一人からお友達同士、ご家族等様々なシーンにご利用出来ます。人生の節目のお祝い、大切な集いにおもてなしの心を込めてお手伝いさせていただきます。

お昼のランチは、
女性に大人気!!
味彩御膳
1,100円(税込)
※その他、豊富なメニュー
を取り揃えています。



〒691-0001 出雲市平田町2265
☎ 0853-62-1671
🕒 11:00~13:30/17:00~21:30
📅 不定休



2 天霧 中ノ島店

あまざり なかのしまてん



当店では地産地消にこだわり、食の安心・安全を大切にしています。朝打ち熟成うどん、出雲そばをはじめ、しまね和牛、奥出雲ポーク、大山鶏など厳選吟味した食材を使用。天然四種のダシをベースに地元の方に好まれる味とボリューム感で親しまれています。

日替りメニューとしてその月の旬の食材を生かしたメニューを提供。

お得情報



〒691-0001 出雲市平田町7553
☎ 0853-63-5188
🕒 11:00~21:00
📅 なし



3 Izumo Brewing Co. MOMEN

いずもぶりーいんぐかんぱにーもめん



Izumo Brewing Co. オリジナルクラフトビールとシェフこだわりの料理をお楽しみいただけるカジュアルフレンチのお店です。

「出雲からクラフトビールと料理を広げていく」をポリシーに掲げております。季節ごとの料理とこだわりのビールを存分にお楽しみください。

当社オリジナルビール
Punkish IPA、RED IPA、
Citrus Kiss IPA
そのほか当社が開発した
新作ビールをご提供して
います。

お得情報



〒691-0001 出雲市平田町新町831-3
☎ 0853-88-9040
🕒 18:00~23:00(L.O 22:00)
📅 毎週水曜日・木曜日



4 お食事処一式亭
(いずも縁結び温泉ゆらり)

おしょくじどころいっしきてい



旬の味覚を繊細に味わえる和食処です。お昼はおすすめ膳でお出迎え、夜は地酒と自慢の味とメニューで心地良い語らいに美味さを添えて、ゆったりとした和風空間でのお食事をお楽しみ下さい。各種お祝い行事等特別な日となる様々なシーンで思い出となるお食事をご用意致します。又、故人を懐かしく偲び穏やかに語らう法要、真心込めておもてなし致します。お祝い事、ご法要等お持ち帰り用折詰を始めました。詳細に付きましてはお問合せ下さい。

当店おすすめ3品

- ① 海鮮丼
- ② やみつき鶏膳
- ③ 鯖の梅煮膳

おすすめ



〒691-0001 出雲市平田町7178
いずも縁結び温泉ゆらり ☎ 0853-62-1234
🕒 11:30~14:30(L.O 14:00)
17:30~20:30(L.O 20:00) 📅 毎週火曜日



5 おのみちらーめん ころくや
尾道ラーメン 鼓六家



鶏ガラをベースに魚介類のだしを効かせたあっさり醤油スープに背油でコクをプラス。スープがよくからむ平麺でうまさ倍増なのが尾道ラーメンスタイル。最後の一滴までこだわりの味を楽しめます。

平日限定でラーメンにおむすび2個又はイナリ寿司3個がついた定食が気軽に食べれて好評です。

お得情報



〒691-0001 出雲市平田町7553
☎ 0853-63-5188
🕒 11:00～14:30
📅 日曜日、祝日、盆、正月



6 かちゃかちゃどう ひらたてん
カチャカチャDo 平田店



広島風お好み焼を注文を受けて焼き、アツアツを召し上がっていただきます。

・牛すじ肉玉焼き 1,250円
・ホワイトチーズ焼き 1,050円等

大人気 おすすめ



〒691-0076 出雲市園町1412-1
☎ 0853-62-0930
🕒 11:00～14:30/17:00～21:00
📅 火曜日(祝日は営業)



7 ごはんや わたのはな
ごはん屋 棉の花



木綿街道の観光案内所・木綿街道交流館内の和風のお食事処です。定食もお持ち帰り(各種折詰弁当、オードブルなど)も、手間を惜しまずに店内調理し、安全で美味しいお料理をお召し上がりいただけます。

木綿街道ガイドと温泉入浴割引券がセットになったランチがおススメ。

お得情報



〒691-0001 出雲市平田町841
☎ 0853-62-2631
🕒 11:00～14:00
📅 火曜日



8 さんようてい
三葉亭
(平田ショッピングセンターVIVA)



～自家製生めん～
エルパティオ三葉園で製造しています。
もっちりたまご麺!!
ちぢれ麺が特徴です。

～手造りチャーシュー～
じっくり煮込んだやわらかい手造り商品。
1 番人気は特製ラーメン 510 円!

昔ながらの醤油ラーメンを始め、味噌ラーメン、チャーシューラーメン、塩ラーメンがおススメ

おすすめ



〒691-0001 出雲市平田町1708-1
平田ショッピングセンターVIVA内
☎ 0853-62-0061
🕒 11:00～14:00/15:00～17:00 📅 火曜日





9

しだし かっぱう ほんじょうや

仕出し 割烹 本庄屋



昼と夜、各1組様限定の完全貸し切りで営業していますので、他のお客様を気にすることなくプライベート空間でゆっくりとお食事をお楽しみください。
完全予約制でご予約の2日前までにご連絡ください。

平田名産の豆腐かまぼこをはじめ、各種かまぼこも発売しております。

お得情報



〒691-0001 出雲市平田町1150-1

☎ 0853-63-2478

🕒 9:00~

🏠 不定休

10

しまねわぎゅうやきにく まんまる

島根和牛焼肉 まんまる



おいしい島根和牛と食べ放題の店。
食べ放題は値段が決まっているので安心会計。
最大70名様まで可。宴会等にどうぞ。

毎月29日は肉の日イベント、ガラボン抽選開催。(ハズレなし)

お得情報



〒691-0001 出雲市平田町2428-5

☎ 0853-25-7478

🕒 17:00~23:00(L.O 22:30)

🏠 不定休



11

すいえん ひらたてん

翠苑 平田店



宍道湖を眺めながらお食事出来る最高のロケーション。
30年変わらない味。坦々麺をはじめ四川料理を主に提供しています。

平日(火曜日~金曜日)
店主こだわりの翠苑ランチ
9種類のおかずが召し上がれます。
3種類は週替わりです。(15食限定)

おすすめ



〒691-0073 出雲市美野町1662-1

☎ 0853-69-1111

🕒 11:00~20:00

🏠 毎週月曜日(祝日の場合は翌日定休)



12

すしどころ こいし

寿司処 こいし



地元でとれた魚を店長自ら仕入れておだしします。
またシャリも雲南のコンヒカリを使用しています。

特に冬は底曳き船もあり、魚種が豊富です。

お得情報



〒691-0001 出雲市平田町ラーパン中ノ島7355

☎ 0853-62-9789

🕒 11:00~L.O 13:30/18:00~L.O 20:30

🏠 水曜日



そばどころ いずもえにし
13 そば処 出雲えにし



出雲市大社町軒門通り、竹野屋旅館さん入口角にある。自家製粉のお店『出雲えにし』出雲の玄そば「出雲の舞」を、製粉したおそばが食べられます。又、店内は和の作りに成っており、バリアフリーなので、車イスのお客様でも気軽にご利用できます。

十割そば
おにぎりセット
(数量限定)

おすすめ



〒691-0711 出雲市大社町築南836-1
☎ 0853-53-0165
🕒 11:00～16:00(そばがなくなり次第終了)
📅 毎週水曜日(不定休あり)



そばどころ きたえん
14 そば処・喜多縁



当店では出雲そばの定番、割子そば、釜揚げそばに加え、鴨南蛮そばや生湯葉そばなど豊富なメニューがあり、夜は、そばに加えて一品料理や宴会用の会席コース、鴨鍋コース、ちゃんこ鍋コースなどもご用意しています。

LINE 会員には月替わり
そばが100円引きます。

お得情報



〒691-0001 出雲市平田町989-4
☎ 0853-31-4259
🕒 水～日 11:30～14:00/17:30～20:00
月 11:30～14:00 📅 火曜日



ちゅうかりょうり らくせい
15 中華料理 楽盛



店内に入ると中華料理の独特の良い香りが漂う。ランチ時には、満席になることも多く、幅広いメニューで人を飽かさせない。価格も安価でコスパが良い。客席は、カウンター、テーブル、座敷があり、一人からお友達同士、ご家族等様々な用途に合わせて利用可能。小さいお子様連れでも気兼ねなくお食事が楽しめる。

特大唐揚げが店の一番人気。その他、ラーメンでもうどんでもない中国の歴史名城『西安』に今も伝わる伝統料理『刀削麺』も人気である。

おすすめ



〒691-0001 出雲市平田町2110-8
☎ 0853-62-3066
🕒 11:00～14:00/17:00～21:30
📅 水曜日



なかやましょうてん
16 なかやま商店



一畑薬師名物の蒸しまんじゅう。梅やしその自家製ドリンクや、昔懐かしい甘がい(甘酒)も手作りしています。精進料理は、手作りにこだわっています。
(4日前までに要予約)
島根県産商品もあります。



〒691-0074 出雲市小境町2117
☎ 0853-67-0029
🕒 9:00～17:00
📅 不定休(基本年中無休)





17 日本料理 おかや

にほんりょうり おかや



四季折々の地元食材を使った料理が見た目にも美しく、色とりどりの日本料理が楽しみ、お昼のランチメニューも大人気。昼夜を問わずご利用頂ける。「十六島のりと甘鯛の炊込みご飯」(要予約)が「ふるさとグルメ大賞」受賞、ぜひ老舗のお味を楽しんで頂きたい。

- ・ノドグロの釜飯
- ・島根和牛焼き
- ・ゲソの石焼き

おすすめ



〒691-0001 出雲市平田町2390-3
 ☎ 0853-63-3167
 11:30～L.O 13:20/17:00～L.O 20:30
 休 月曜日



18 風風ラーメン 平田店

ふうふうらーめん ひらたてん



一番人気は主力の豚骨ラーメン！季節によって新メニューが期間限定で登場。何より焼飯が美味しいとリピーター多数！ぜひお越しください。

平日はお得なランチがあります。(日替り)

お得情報



〒691-0001 出雲市平田町2415-1
 ☎ 0853-62-9191
 月～木 11:00～22:00(季節により変更あり)
 金・土 11:00～24:00 休 不定休



19 文吉たまき

ぶんきちたまき



江戸から明治にかけて全国に名を馳せた平田うどんを「文吉うどん」として復刻させました！ツルっとしたのど越しとコシのある食感が洋風アレンジとピタリ！また「うどんのたまき」の定番メニューもお召し上がり頂けます。

大人気「うどん定食」もテイクアウト可能になりました！

お得情報



〒691-0001 出雲市平田町片原789-17
 ☎ 0853-25-7951
 11:00～20:30(L.O 20:00)
 休 不定休



20 ホテルほり江

ほてるほりえ



ご婚礼・お祝い・ご法要・各種ご宴会など用途に合わせて、四季折々の食材をふんだんに使用したお料理でおもてないたします。宴会場は、少人数から大人数までの各洋室と、約20名様ご利用できる和室がございます。

期間限定！肉好きの方におススメの「島根和牛会席」。

おすすめ



〒691-0001 出雲市平田町1826-20
 ☎ 0853-62-2218
 10:00～21:00
 休 元旦



21

まいきっちんごはんてい

まいキッチン湖畔亭 (島根ゴルフ倶楽部)



穴道湖を一望できる絶景のロケーション。

素材にこだわった料理を提供。毎週替わる週替わりランチおすすすめ。



プロの料理人による
スペシャルメニューあり

お得情報

〒691-0073 出雲市美野町1652
島根ゴルフ倶楽部内2F

☎ 0853-67-0016

🕒 11:00~14:00 (休) 月曜日・火曜日



22

もんぜん

もんぜん



出雲産の蕎麦粉と一畑薬師の御霊水で打った手打ち蕎麦。香り高くコシの強い麺に合わせた辛めのつゆでご賞味ください。

生そばのお持ち帰りも
できます。

お得情報

〒691-0001 出雲市小境町2117-3

☎ 0853-67-0630

🕒 9:00~17:00

(休) 不定休



23

やきにく こうらい

焼肉 高麗



平田で営業して30年、「秘伝のたれ」は、親から受け継いで約70年。厳選された食材を使用し、ひと手間掛け納得の出来る逸品を提供している。お肉だけではなく、「秘伝のたれ」の違いも感じて頂きたい。一度来店して食べてみて下さい。皆さまのご来店お待ちしております。

塩タン、カルビー、ロース、
ミノ、ビビンバ、キムチ等

おすすめ

〒691-0001 出雲市平田町1057

☎ 0853-62-3060

🕒 17:00~23:00

(休) 不定休



24

ゆうげんがいしゃ はりようてん

(有)原料理店



特別な日も、なんてことない日常のお食事にも、美味しいお料理とお酒でおもてないたします。

感染症対策にも配慮しています。

手作りのちらし寿司は御
好評いただいております。

お得情報

〒691-0001 出雲市平田町892

☎ 0853-62-2222

🕒 11:00~20:00

(休) 不定休



25 (有)よふきや

ゆうげんがいしゃよふきや



穴道湖を眺めながら食事をお楽しみいただけます。大小個室もあります。宴会、法事、お祝いの会食も承ります。

おすすめは、一番人気の海鮮丼!

おすすめ



〒691-0074 出雲市小境町411-4
☎ 0853-67-0804
🕒 11:00~14:00/17:00~20:00
🏠 不定休



26 ラーメンうまいぞ武蔵 平田店

らーめんうまいぞむさし ひらたてん



地元の麺を使った極上スサノオラーメンやニンニクの効いたオリジナルのピリ辛ラーメンがオススメです。自家製のチャーシュー等のテイクアウトも可能です。

平日はラーメンに半ライス(無料)が付きます。

お得情報



〒691-0001 出雲市平田町1581-1
☎ 0853-63-3933
🕒 11:00~20:00
🏠 火曜日



27 料亭ほり江

りょうていほりえ



日本庭園を望みながら、季節に合わせ厳選した特別メニューで皆様をお迎えいたします。ご婚礼などのお祝いや、ご法要・各種ご宴会など皆様の大切な日、特別な日を料亭ほり江で過ごしてください。

旬の食材を厳選使用した懐石料理がオススメです。

おすすめ



〒691-0001 出雲市平田町2069-2
☎ 0853-62-2430
🕒 10:00~20:00
🏠 火曜日



28 料理 以久満

りょうり いくま



小伊津の白身魚、十六島のり等日本海で獲れた新鮮な食材をはじめ、全国(豊洲、浜松等)の旬のものを取り寄せ、ひと品ひと品を丁寧に仕上げています。心のこもったおもてなしでご賞味いただくことが以久満の真髄です。

・江戸前鮓
・醤油出汁の猪(いのしし)鍋
・活うなぎの炭火焼き(蒲焼、うなぎ、丼)等
※料理に使用する山菜(わさび)は、匹見ワサビを使用。



〒691-0001 出雲市平田町2236-8
☎ 0853-62-2248
🕒 17:00~
🏠 不定休



りょうりだし つねまつ
29 料理仕出し つねまつ



月毎に、メニュー
が変わるランチを
やっています。
その他、個室で懐
石のお料理もお楽
しみ頂けます。
値段に応じた料理
もお届けします。



3種の700円弁当
1,500円のお座敷ランチ

おすすめ

〒691-0011 出雲市国富町447
☎ 0853-63-2849
🕒 11:00~14:00/17:00~21:00
🏠 水曜日



わふう はぎのや
30 和風 萩乃屋



地元産の新鮮な魚介類を取扱い、本格的な寿司懐石から
お手軽な巻き寿司等様々な料理を提供。魚をまるごと満
喫できる。気軽に一人からお友達同士、家族連れ等様々
なシーンにご利用頂ける。

おまかせコース
萩:3,350円 雪:3,850円
潤:4,450円
コース料理には鮎が付いています。
その他にも単品料理があります。



〒691-0001 出雲市平田町951-5
☎ 0853-63-1984
🕒 17:00~23:00(昼食予約制)
🏠 水曜日



わふうれすとらん きんりば
31 和風レストラン 山里波



料理の道一筋の料理長が地元食材を用いた和食料理を提
供しております。ヒレカツ、ハンバーグ、鶏の唐揚げ、
鍋焼きうどん、焼肉定食、といった幅広い世代の方から
好まれるテイクアウトメニューをご用意しております。

山里波定食という懐石料
理が人気No.1の商品と
なっております。

おすすめ



〒691-0073 出雲市美野町517-1
☎ 0853-67-0855
🕒 11:00~14:00/17:00~21:00
🏠 なし



32 味工房 藤江

あじこうぼう ふじえ



一畑電車北松江線の雲平田駅から歩いて5分。新鮮な地元食材や、地酒を中心とした全国のお酒等を手軽に楽しめるお店です。8席のカウンター、お座敷もあり、一人からお友達同士、ご家族等様々な用途に合わせて利用可能、どなたでも気兼ねなく入れるお店です。

【12月末～3月中旬まで鮎(フナ)刺し冬限定!!】
冬の鮎料理は絶品、特に寒鮎汁は最高、揚げ出し豆腐、出汁巻き玉子も大人気。



〒691-0001 出雲市平田町1101山崎ビル1F
☎ 0853-62-2123
🕒 17:00～22:00
📅 水曜日



33 味屋 七海

あじや ななみ



お刺身、天ぷら、煮魚など和食中心のお店です。
お気軽にお立ち寄りください。

出し巻き玉子、
赤鶏のたたき等
お薦めです。

おすすめ



〒691-0001 出雲市平田町2795-27
☎ 0853-25-8416
🕒 11:30～13:00(ランチ平日のみ、なくなり次第終了)
17:00～21:30 📅 日曜日



34 居酒屋 稲香

いざかや いなか



家庭的な雰囲気でおふくろの味が楽しめます。庶民的で、誰でも気軽に入れるお店です。一人からお友達同士、ご家族で様々なシーンでご利用できます。

寄せ鍋(一人前～)
生姜焼き、唐揚げ等

おすすめ



〒691-0001 出雲市平田町1445-1
☎ 0853-62-0322
🕒 17:30～22:30
📅 日曜日



35 居酒屋 酔心

いざかや すいしん



お刺身、鍋料理、単品料理等新鮮な地元産食材で調理された料理はどれも絶品。多彩な料理に地酒と共に頂けばお酒の場をより一層盛り上げてくれる。お客様のニーズ

にお応えし、昔と変わらない味を提供し続けている平田を代表するお店のひとつ。

酔心人気メニュー
・ボッカの唐揚げ
・玉子焼き
・唐揚げ

その他新鮮で豊富なメニューを取り揃えています。

おすすめ

〒691-0001 出雲市平田町1894-1
☎ 0853-62-4320
🕒 17:00～23:00
📅 月曜日





36 大虎

おひとり



おひとりからご家族、お友達、小宴会（10名まで）
お客様のご要望にお答えできる料理をと、努めています。
お刺身、魚料理、肉料理、串焼、その他当店独自の一品
料理をぜひご賞味ください。

テイクアウト、デリバリー
のオードブルやお弁当等、
全て店内で手作りのオス
スメ、お得な料理です。

お得情報



〒691-0001 出雲市平田町1064

☎ 0853-63-3468

🕒 17:00～23:00

📅 原則毎週日曜日



37 きんとき 幸寿し

きんとき こうずし



創業 67 年老舗の居酒屋。先代から受け継いだ関西風のお
でんを守り続ける寿司職人として 50 年、良心的な値段で
満足していただけるよう日々努力しています。シャリは
奥出雲仁多米使用。昼定食も是非味わって頂ければと思
います。（アフターコーヒー付き）

おでん、焼鳥、寿司テイクア
ウト出来ます。

お得情報



〒691-0001 出雲市平田町950-17

☎ 0853-62-2170

🕒 17:00～22:00 (L.O 21:00) 休 不定休(昼定食、

昼定食 11:30～13:30 日曜、祝日休み)



38 大衆酒場 まんちゃん

たいしゅうさかば まんちゃん



日本酒各種取り揃えて、ご来店お待ちしております。

地元食材を中心にリーズナ
ブルに提供しています。

お得情報



〒691-0001 出雲市平田町2273-13

☎ 0853-63-7123

🕒 17:00～22:00

📅 休 火曜日



39 たま川

たまがわ



和食から中華までいろんなメニューがあるお店です。

ホルモン焼き、川エビ、唐
揚げ、出汁巻き玉子が人気
料理です。

おすすめ



〒691-0002 出雲市西平田町25

☎ 0853-63-4577

🕒 17:30～23:00

📅 休 火曜日





40 地産地相酒場 たかの屋

ちざんちそうさかば たかのや



山陰の食材を中心に使用した、創作和食、宴会料理のお店です。御一人様から団体様まで各種宴会会、またお得なランチ、定食などもあります。お昼や夕方にはお弁当その他の移動販売や予約販売を行っており、特製カレーや用途やお好みに合わせたお弁当、オードブル、すし盛りなどございます。移動販売車による、イベントサポートや、企業様のお昼時間の応援も致します。

特製牛すじカレーには、様々なトッピングも可能です。お肉がはみ出す特製Wお肉バーガーも人気です。

おすすめ



〒690-0006 松江市伊勢町501 アルコラーサ1階
平田営業拠点 / 出雲市鹿園寺町301-27(隣MDK)

☎ 0852-67-6673

🕒 11:30~14:00 / 17:30~23:30 休 日曜日



41 母ちゃん

ままちゃん



安価で家庭的な雰囲気的女性一人でも気軽に入れるお店。その他、お友達同士、ご家族でもご利用できます。カラオケもあり、食べてよし、飲んでよし、歌ってよし。ご来店をお待ちしております。

〒691-0001 出雲市平田町2232-15

☎ 090-8990-3756

🕒 19:00~23:00

休 日曜日



42 もっちゃん

もっちゃん



四季折々の旬の季節野菜、地元で採れた新鮮な魚介等懐かしく温かなおふくろの味が頂ける。名物のおでんと大皿のおぼんざい、地元のお酒、焼酎等取り揃えています。一人でも気兼ねなくお立ち寄りください。

1年中おでんが味わえる。種類も豊富。定番の焼きそば、ラーメンも美味しい。自家製チャーシューも大人気。

お得情報



〒691-0001 出雲市平田町1891-45

☎ 0853-63-3063

🕒 17:00~22:00

休 日曜日





43 エース

えーす



アットホームな雰囲気、一人でも気兼ねなく立ち寄れるお店です。楽しく飲むのもよし、カラオケを歌い日頃の疲れを吹き飛ばすのもよし。皆様のご来店お待ちしております。

〒691-0001 出雲市平田町1096
本町センタービル2F
☎ 0853-63-4041
🕒 19:00～24:00 📅 水曜日

44 スナック Ringo

すなっく りんご



小さいお店ですが、スタッフ一心よりおもてなし致します。カラオケ等もありますので、色々楽しめる店になっています。



〒691-0001 出雲市平田町1477
☎ 0853-63-5290
🕒 19:00～24:00
📅 毎週火曜日

45 ハイヒール

はいひーる



当店はみんなで飲みながら、心ゆくまでお楽しみいただける、アットホームな雰囲気のお店です。

お楽しみ粗品あり
(気まぐれ?)

お得情報



〒691-0001 出雲市平田町1445-1
☎ 0853-62-2010
🕒 20:00～24:00
📅 日曜日

46 パブスナックぎんざ

ぱぶすなっくぎんざ



楽しく飲んで、歌って、笑って楽しいひとときを過ごしましょう!! お気軽にお一人から、お友達同士、団体等様々なシーンにご利用いただけます。皆様のご来店お待ちしております。

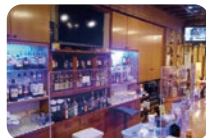

〒691-0001 出雲市平田町1077
☎ 0853-63-1955
🕒 19:00～23:00
📅 日曜日



47

ぼぶ べすとてん

パブ ベスト10



パブスナックカラオケベスト 10 はステージ付きの本格的な歌謡スタジオスナック。ご希望があれば歌謡指導も致します。左となりはレンタルルームカラオケもできます。右となりは喫茶店モーニングサービスやっています。駐車は 15 台 OK です。



〒691-0001 出雲市平田町1825-10

☎ 0853-63-4810

🕒 12:00~24:00

📅 月曜日

48

ほつま

穂つま



ママさんの笑顔に癒され、ゆっくりとお過ごし頂けるお店です。楽しく飲んで、歌って、お喋りして楽しいひとときを一緒に過ごしませんか？ご来店お待ちしております。

〒691-0001 出雲市平田町2232-15

☎ 0853-62-5000

🕒 20:00~24:00

📅 日曜日





いちばたやまこてーじ さぼうくろ
49 一畑山コテージ 茶房空



一畑薬師境内にあるお寺カフェです。冬はまきストーブ、夏はお山の涼しい風、自然の中ゆったりとすごせます。地元の食材を使ったおぜんざい、抹茶とおやきセット、フラッペ、甘酒等、体も心もやさしくとのうカフェです。

新メニューお楽しみに♡

お得情報



〒691-0074 出雲市小境町803

☎ 0853-67-0211

🕒 9:00~16:00

🏠 なし(繁忙期は休みあり)



えがおしよくどうにこに
50 笑がお食堂にこに



落ち着いた空間でおうちのような手作りごはんを提供しています。

ランチメニューは「週替りランチ」「季節のカレーセット」のみとシンプルですが、野菜たっぷりのバランスのいいごはんをご賞味ください。

ランチメニューは
各10食限定

おすすめ



〒691-0001 出雲市平田町2248-9

☎ 0853-81-2055

🕒 11:30~16:00

🏠 水曜日、祝日、第2日曜日



かふえれすと まちえーる
51 カフェレスト マチエール



平田のお昼限定ながら日替サービスランチ（コーヒー付）を行っております。常連さんはもとより皆様ご利用いただいております。食材等の値上がりが続くなか工夫と根性で頑張っておりますので是非ご来店を！！

65歳以上の方限定
16:00~19:00の間
食後のコーヒーサービス
実施中

お得情報



〒691-0011 出雲市国富町762-2

☎ 0853-63-3961

🕒 8:30~19:30

🏠 毎週木曜日



こーひーべすとてん
52 コーヒーベスト10



令和3年11月に“コーヒーベスト10”をオープン。女性一人でも気軽に入れるお店。カフェだけど、どことなく大人の雰囲気漂う素敵なお店。お友達同士、ご家族等様々なシーンにご利用下さい。隣には、レンタルスペースもオープンしたので、趣味の場、打ち合わせ等幅広い目的でご利用可能。



〒691-0001 出雲市平田町1825-10

☎ 0853-25-9310

🕒 9:00~22:00

🏠 月曜日



53 古民家カフェ五反田

こみんかかふえごたんだ



令和 4 年 2 月に田園風景にモダンな古民家カフェがオープン。カフェの他、古着、アクセサリ、陶芸品、雑貨等も販売。

- ・日替わり定食
- ・コーヒー&ケーキセット

おすすめ



〒691-0062 出雲市多久谷町539

☎ 090-2003-5954

🕒 10:00~16:00

📅 月曜日・火曜日



54 シャンディー

しゃんでぃー



お店に入った瞬間、何とも言えないケーキの甘い香りに包まれ、ショーケースには色とりどりのケーキがずらりと並んでいる。奥には、喫茶スペースもありケーキと一緒にこだわりのコーヒー、ジュースも楽しめる。クッキー、フィナンシェ等焼き菓子もお薦め。

- ・いちごショートケーキ
- ・シフォンケーキ
- ・夏季限定の桃やメロンをまるごと使用したケーキが大人気!!

おすすめ



〒691-0001 出雲市平田町1654-1

☎ 0853-63-2081

🕒 10:00~19:00

📅 水曜日



55 パーラーベル

ぱーらーべる



朝 7:30 よりオープンしております。選べるモーニングが人気です。

食事メニューもご用意しております。

店内は明るく落ち着いた雰囲気となっていますのでゆったりと味わえます。



〒691-0001 出雲市平田町178-1

☎ 0853-63-1950

🕒 7:30~18:00

📅 日曜日



56 ミツトリヒトギ

みつとりひとぎ



いきものをモチーフにした作品が並ぶギャラリーカフェは築 130 年の古民家。

眺めの良いゆったりした空間で、こだわりのコーヒーやお菓子をお楽しみください

月に数回のランチでは珍しい揚げおにぎり&お茶漬けをどうぞ。

- 揚げおにぎりランチ
- コーヒーゼリー
- 東京のカフェ
- かくしちのお菓子

おすすめ



〒691-0062 出雲市多久谷町61

☎ 090-7802-4437

🕒 10:00~16:00

📅 日~火曜日



57 (有)パティスリーメモリー

ゆうげんがいしゃ ばていすりーめもりー



地元の素材にこだわり、たくさんのお菓子やケーキをご用意しております。

シュークリーム、ロールケーキ、バターサンドなどは人気商品となっております。

おすすめ



〒691-0001 出雲市平田町7253

☎ 0853-62-0023

🕒 月～土 9:30～19:00

日祝 9:30～18:00 休 不定休



58 紡

つむぎ



完全予約制の食事処です。旬の野菜をメインにした季節ごとのコース料理を提供しています。定員 6 人程度の小さな店です。

ランチのコース料理
2,000円

おすすめ



〒691-0011 出雲市国富町544-7

☎ 080-1907-4502

🕒 11:00～14:30/18:00～21:30

休 日曜日



59 フランス料理ラルカンシェル

ふらんすりようり らかんしえる



自家菜園&出雲島根の地産地消をコンセプトのフランス料理店。1998年開業でフランスと東京で修業したオーナーシェフの本物志向の黄色い壁の邸宅レストラン。

地元食材のお得なランチと家族団楽のディナーをご用意しております。

お得情報



〒691-0001 出雲市平田町2560-1

☎ 0853-63-8117

🕒 12:00～14:30/18:00～21:30

休 月曜日、年末年始



雲州平田駅前周辺 MAP



出雲大社 前駅周辺



文
島根県立
平田高校

平田本陣記念館

愛宕山公園

宇美神社
縁結神社
平田天満宮

文
出雲市立
平田小学校

古代出雲
歴史博物館

出雲警察署
大社広域交番

神門通り
観光案内所

出雲大社前駅

島根中央
信用金庫
大社支店

文
出雲市立
大社小学校

文
出雲市立
大社中学校

平田
ショッピングセンター
VIVA

ローソン出雲
国富店

国富コミュニティ
センター

平田自動車
教習所

平田図書館

掲載内容は、発行時のものとなっております。詳細につきましては、各店舗へお問合せください。



JR松江駅
周辺

一畑口駅
周辺

布崎駅
周辺

-  飲食店
-  居酒屋
-  Bar・スナック
-  カフェ・喫茶
-  その他

このガイドは平田地域を
中心に掲載を希望する
お店を紹介しています。

平田の味自慢・お土産

- 十六島海苔、わかめ、めのは
- 穴道湖しじみ
- 生姜糖
- 西条柿、富有柿
- さしみ醤油、醤油
- 蒲鉾、あご野焼き、豆腐かまぼこ
- 一畑茶、唐川茶
- 日本酒、梅酒
- 出雲そば
- 甘鯛
- ブロッコリー

平田の美味しいお店が大集合！

Gourmet Guide in Hirata

交通

- 一畑電車雲州平田駅 /TEL:0853-62-2133
- サンフラワー観光(貸切バス) /TEL:0853-63-1261
- タクシー
アタゴタクシー /TEL:0853-62-3400
出雲一畑交通 /TEL:0853-63-4141
- 電動レンタサイクル /雲州平田駅
- 平田生活バス /TEL:0853-62-3015

宿泊施設

- 一畑山コテージ
小境町803 TEL:0853-67-0211
- NIPPONIA出雲平田木綿街道
平田町831-1 TEL:0853-31-9202
- ひらたメイプルホテル
平田町2451 TEL:0853-62-0770
- ホテルほり江
平田町1826-20 TEL:0853-62-2218
- 民宿なかや
河下町1561-5 TEL:0853-66-1063
- 持田屋旅館
平田町幸町1023 TEL:0853-62-2551

発行元

平田商工会議所

観光サービス部会(商工振興係)

〒691-0001

島根県出雲市平田町2280-1

TEL:0853-63-3211

hchamber@hirata-cci.or.jp



平田商工会議所
ホームページ



平田商工会議所
Facebook



【雲州平田】
観光プロモーション
YouTube