

平田商工会議所会報

Vol.
227

2019
Nov



感動ピアノ クラヴィーア
日野ピアノ調律工房
<https://klavier.live>

山陰周辺エリアで一般のお宅やコンサートホール、スタジオ、学校など、様々な場所にあるピアノの調律とグランドピアノの修理・オーバーホールを行っています。また、ドイツの老舗ピアノ店とパートナーシップを結び、海外のヴィンテージピアノ(ベヒシュタイン、ブリュートナー、スタンウェイ他)を販売しています。

臨時議員総会を開催

会頭に大谷厚郎氏を再任

副会頭に飯塚俊之氏、内田晃市氏を再任、石原俊太郎氏を選任



飯塚俊之 副会頭



内田晃市 副会頭



石原俊太郎 副会頭



長岡明生 専務理事



就任の挨拶

会頭 大谷 厚郎

このたびの任期満了による役員・議員の改選に伴う臨時議員総会におきまして、平田商工会議所会頭に推挙いただき、引き続き就任することとなりました。重責ではありますが、皆様のご支援を得て「活力に富む地域経済の発展」に向けて、微力ながら全力を尽くす所存ですので、よろしくお願いいたします。

平田地域の経済環境における課題は、中小企業の経営力強化、事業承継をはじめ、少子高齢化や人口減少に伴う市場縮小への対応、交流人口の増を図るための観光振興や地域の活性化、労働力不足に対応する生産性向上、女性・高齢者の活躍機会の創出、次代を担う若手人材の育成など多岐に渡っており、「地域経済社会の振興・発展」を目的とする商工会議所の役割はますます重要性を増していると考えます。

このたびの改選によりまして、副会頭には今期一緒にやって頂いた経験を踏まえ、引き続き飯塚俊之氏、内田晃市氏の両氏に加え、新たにこれまでの社会経験、実績、人格を踏まえ石原俊太郎氏にご協力頂きたいと存じます。

今後も格別なご支援・ご協力を賜りますようお願い申し上げます。就任の挨拶といたします。

去る十月二十九日に任期満了に伴う新役員を選出する臨時議員総会を開催しました。会頭の選任については、現会頭の大谷厚郎氏が推挙されたうえ満場一致で選任されました。副会頭の選任については、現副会頭の飯塚俊之氏、内田晃市氏、新たに現常議員石原俊太郎氏の三名が指名され、出席議員の同意を得て選任されました。専務理事には、引き続き長岡明生氏が選任されました。



役員議員の任期満了に伴う役員議員改選により、つぎのとおり新役員および各号議員が選任されました。

1号議員とは…全会員が選挙により選出する会員の一般的代表議員
 2号議員とは…1号議員が一部の業種、業態に偏らないよう補正するために各部会から選出される職能代表的な議員
 3号議員とは…1号、2号議員が協議して選出する商工会議所機能の充実に図るための議員

会 頭 大谷 厚郎 (有) 畑電車(株)
副会頭 飯塚 俊之 (有) 飯塚豊市商店
副会頭 内田 晃市 (有) 内田荘
副会頭 石原俊太郎 三愛石油(有)
専務理事 長岡 明生

【常議員】
 浅野 昌之 浅野種苗園
 荒木 國夫 昭和開発工業(株)
 太田 道夫 ヒラタ精機(株)
 小汀 泰之 (株) 小汀会計事務所
 來間 久 (株) 來間屋生姜糖本舗
 坂本 泰一 (有) 坂本藤次郎本店
 重親 政継 (株) 山陰合同銀行平田支店
 曾田 敏康 (有) 平田水道工業
 園 裕 (株) ソノ
 園山 繁 (株) ひらた
 田中 章一 (有) 田中豆富店
 田中 浩史 (有) アタゴ写真館
 玉木 薫 出雲一畑交通(株) 平田営業所
 土江 康道 (株) テーリング

常松 泰久 (有) つねまつ
 原 憲司 島根印刷(株)
 原 伸雄 (株) 報光社
 平野 裕二 (有) ひらの屋
 堀江 卓男 (有) ほり江
 榎野 安浩 日冕電設(株) 平田支店
 山崎 章弘 (株) 山崎組

【監事】
 太田 勇治 太田勇治税理士事務所
 梶谷 隆 (有) 梶谷建設
 山本 竹男 島根中央信用金庫平田支店

【1号議員】
 浅野 昌之 浅野種苗園
 安食 邦明 (有) 安食採石
 伊路見保彦 (株) イニシ
 伊藤 広司 (有) 伊藤製材所
 岩浅 一義 大湖工業(株)
 大島 淳司 (有) 大島屋
 尾添 和宏 (有) アタゴタクシー
 小汀 泰之 (株) 小汀会計事務所
 金築 知夫 (有) アールズシステム
 木佐 邦夫 木佐清月堂
 儀満 宏幸 ぎま文具
 清原 正幸 (有) フリーク
 佐藤 秀典 (有) 佐藤塗装店
 志食 秀司 (有) ウェルシー
 清水 俊宏 美保鉄筋(株)
 杉原 朋之 (株) さつき祭典
 角 健次 (株) 角建築
 園山 繁 (株) ひらた
 高砂 勝行 (株) 高砂醤油本店
 武部 昭 (有) スタジオオタケベ
 立石 雅樹 (有) 立石材木店
 田中 浩史 (有) アタゴ写真館
 土江 光二 (有) 土江重機
 土江 康道 (株) テーリング

常松 泰久 (有) つねまつ
 飛 英治 (株) 島根銀行平田支店
 中濱 賢造 (有) 中田製作所
 内藤 正光 (株) 平田自動車教習所
 西尾 貴延 (有) マルニシ物産
 日野 和則 (株) オートライフビュイ
 日野 敏行 (株) 日野組
 平野 宗一 (有) ヒラノ
 本庄 修 本庄屋
 松浦 剛司 (有) 大島屋楽器店
 松村 一正 (株) 海産物松村
 松本 繁政 (株) ミートまつもと
 持田 稔樹 (有) 持田建築
 持田 祐輔 (株) 酒持田本店
 森山 貴紀 (株) 森電気機械工業
 山下 明義 (株) 栄徳

【2号議員】
 ◎商業部会
 吾郷 昌道 (有) 吾郷自動車商会
 伊藤 俊明 伊藤本店
 遠藤 寛 遠藤燃料工業(有)
 加藤 昇 加藤書店
 久家 正義 (有) 風月堂
 坂本 泰一 (有) 坂本藤次郎本店
 平野 裕二 (有) ひらの屋
 ◎工業部会
 來間 久 (株) 來間屋生姜糖本舗
 園 裕 (株) ソノ
 田中 章一 (有) 田中豆富店
 ◎建設部会
 安食 正 (有) 山根板金工作所
 狩野 秀嗣 (有) ウッディカリノ
 曾田 敏康 (有) 平田水道工業
 日野 邦雄 (有) 日野工務店
 榎野 安浩 日冕電設(株) 平田支店
 山口 弥 山口建設(株)
 山崎 章弘 (株) 山崎組

◎観光サービズ部会
 玉木 薫 出雲一畑交通(株) 平田営業所
 福田 紀夫 ひらたCATV(株)
 堀江 卓男 (有) ほり江
 ◎金融保険部会
 重親 政継 (株) 山陰合同銀行平田支店
 ◎産業農水部会
 朝日 均 朝日均税理士事務所

【3号議員】
 荒木 國夫 昭和開発工業(株)
 伊藤 優 前川鑄造機(株) 平田工場
 太田 道夫 ヒラタ精機(株)
 佐藤 和昭 三協貨物(株) 平田支店
 西尾 精市 ニシオ(有)
 原 憲司 島根印刷(株)
 原 伸雄 (株) 報光社
 三好 洋平 ヒラタ工業(株)
 ◎商業部会
 田中 浩史 (有) アタゴ写真館
 浅野 昌之 浅野種苗園
 ◎工業部会
 園 裕 (株) ソノ
 原 憲司 島根印刷(株)
 ◎建設部会
 荒木 國夫 昭和開発工業(株)
 狩野 秀嗣 (有) ウッディカリノ
 ◎観光サービズ部会
 玉木 薫 出雲一畑交通(株) 平田営業所
 堀江 卓男 (有) ほり江
 ◎金融保険部会
 重親 政継 (株) 山陰高銀行平田支店
 ◎産業農水部会
 内藤 節夫 (株) 平田自動車教習所
 内藤 正光 (株) 平田自動車教習所
 朝日 均 朝日均税理士事務所

『平田高校 地域課題に挑む』文部科学省事業進捗状況

「地域との協働による高等学校教育改革推進事業～地域魅力化型～」

平田高校の生徒達が地域の課題解決のために、当会議所と連携協定を結び、各種事業に支援を行っており、本事業の中心となっている2年生の取組状況を報告します。



1組

地域資源「あずき」のブランディング

10月5日(出)当会議所女性会の「くらしよっふイベント」にあずきのスコーン・クロッケの販売企画を行い完売しました。あずきの栽培、商品開発から手掛け、次回は「いずも産業未来博(11月2・3日)」で昨年開発した商品を販売します。



2組

多文化共生社会

～外国文化を知り、外国人が住みやすい街づくり研究～
外国人及び雇用企業へのアンケートを実施し、集約した結果を平田地域のコミセンセンター長会で発表し、また出雲市長への提言を行いました。



3.4組

ファン人口・交流人口の増加

～本町、木綿街道、雲州ひらた駅、平田まつり、人生ゲーム～
平田の中心市街地である本町商店会と観光エリアである木綿街道への交流人口を増やすためにイベント活動を行いました。



青年部レポート



10月17日10月定時総会を開催し、次年度会長予定者として(有)イトーヨーサービス 伊藤隆也君が選出され、満場一致で承認されました。

伊藤次年度会長より就任にあたっての意気込みが語られた後、実行委員長から各事業について報告がありました。

総会後には懇親会も行われ、会員相互の理解や共感の深化に有意義な時間となりました。

また、10月20日雲州平田まちあそびイベント内にて開催されたグルメフェスに出店し、平田の特産である西条柿と、柿チャツネ入りスープカレー、じゃがバターチーズを販売しました。当日は平田高校生にも販売の協力をしていただき、一緒にイベントを盛り上げることができました。スープカレーはとて好評で完売し、平田の特産品をPRすることができました。12月には平田の街を照らすライトアップ事業も企画しておりますので、ご期待下さい。



平田商工会議所青年部は共に活動する、熱意ある皆様をお待ちしております。詳細は平田商工会議所青年部 HP へ (<http://hirata-yeg.com/>) 興味を持たれた方は下記までご連絡ください！

お問い合わせ・入会申込

平田商工会議所青年部 (事務局：伊藤・仙田・高橋・湯淺)
TEL 0853-63-3211 E-mail : yeg@hirata-cci.or.jp



女性会だより

『～2019くらしよっふin平田本陣記念館～』を開催



去る10月5日(出)～6日(日)、地域住民に交流の場を提供するとともに、地元商業の繁栄と地域振興を図ろうと、『2019くらしよっふin平田本陣記念館』を開催致しました。当日は、女性会員が各店舗の自慢の品を持ち寄り、お客様と一緒に楽しみながらショッピング、カフェ、ランチを行いました。オープニングは地元光幼保育園の子ども達による、よさこいソーランで始まり、続いて平田高校生による多文化共生研究発表があり、子供達の笑い声につつまれてスタートしました。

イベント2日目には、島根県立大学今中美栄教授による講演会で【いつまでも若く美しい「健康」を手に入れましょう！】と題しお話ししていただきました。栄養面だけでなく、年齢を重ねていく上での体の変化を科学的にわかりやすく教えていただき、終始笑いにつつまれた講演会となりました。岡田あゆみ氏の「名前文字講座」、岩佐祐希氏の「ゆる～いセルフケア」は参加型のイベントとなっており、来場者が楽しめるコーナーとなりました。また、南前ひとみ氏の「断捨離®講座」では各ご家庭の具体的な質問が飛び交うなど断捨離®への興味の深さを感じました。

最後は地元平田のフラダンスチームによる優雅な踊りで締めくくることができました。また、会員の趣向をこらしたワークショップやスタンプラリー抽選会等盛り沢山の企画を用意し、いずれも大盛況でした。今後も会員相互の親睦を図りながら、地域に根差した女性会活動を展開していこうと思っております。



がんにならずに、
人生を歩むために。



●お引受けには所定の条件があります。本商品をご検討の際には「重要事項説明書(契約概要・注意喚起情報・その他重要なお知らせ)」「ご契約のしおり(約款)」を必ずご覧ください。
05541-903-0522/97

経営者ご自身と 会社を守るがん保険

アクサ生命

がんの 治療保障の がん保険 マイセラピー

ガン治療保険(無解約払いもどし金型)

アクサ生命は、商工会議所と協力し、会員事業所の各種ニーズ(弔慰金・見舞金制度、退職金制度、リスク対策や事業承継など)を共済制度/福祉制度でサポートしています。

アクサ生命保険株式会社

山陰支社 出雲営業所平田駐在 〒691-0001 出雲市平田町 2280-1 TEL 0853-63-3709

島根県高等学校生徒商業研究発表会

Make醤油Show you ~142年目のあご革命~題してSAGOP



昨年度より(株)高砂醤油本店と出雲商業高校の3年生がコラボして、新商品の開発に取り組み「あごだししょうゆ」を完成させました。今年度はあごだししょうゆを使用した地域活性化を目指し活動をしています。

8月20日には県内の商業高校を対象に「生徒商業研究発表大会」が開催され、醤油をベースに各方面の協力を得ながら地域の企業連携に取り組んでいる活動が評価され、見事最優秀賞を受賞しました。そして9月10日に出雲市長を表敬訪問し、受賞の報告に合わせ「あごだししょうゆ」を原料にした新商品完成と販売報告を行いました。

今後は11月に島根ドームで開催される出雲産業未来博、来年1月に広島県で開催される島根ふるさとフェアに出店予定です。

平田商工会議所も一緒になり支援していきます。



ジョイメイトしまねが社員の皆様の 福利厚生をサポートします!

●会費：一人月額**1,000円**(年間12,000円)

◎ジョイメイトしまねに加入すると以下のようなサポートが受けられます。

- | | | | |
|-------------------------------|-----------------------------------|--------------|------------------------------|
| ニュース掲載ツアー
1,000円~10,000円割引 | 5年に1度
永年勤続
5,000円~10,000円給付 | 健康診断6,000円補助 | 宿泊付き
忘新年会2,000円補助 |
| 割引指定店5%以上割引 | ツアー2,000円割引 | 隠岐汽船1,000円割引 | 抽選で
お食事割引券
1,000円プレゼント |
| 隔年
熟年夫婦旅行
10,000円補助 | インフルエンザ予防接種
600円補助 | 祝い金・見舞金等給付 | 各種チケット購入補助 |



「2,100事業所・28,500人をサポート中」まずはお電話下さい! 平田商工会議所 ☎(0853)63-3211

退職金の準備を中小機構がお手伝いします

安心 安全 国がつくった

小規模企業共済

こんな悩みにお応えします

年金だけでは不十分で、不安がある

自分で積み増しするには、どんなものがあるの?

制度の特長

1 経営者のための 退職金制度

小規模企業の個人事業主(共同経営者を含む)または会社等の役員の方が廃業や退職後の生活資金、事業再建資金をあらかじめ準備しておく共済制度です。

2 掛金は 全額所得控除

掛金は、全額が「小規模企業共済等掛金控除」として、課税対象所得から控除できます。

3 受取時も 税制メリット

共済金の受取は、一括の場合は「退職所得扱い」、分割の場合は「公的年金等の雑所得扱い」です。

他にもこんな特徴があります。

契約者貸付けの利用が可能

契約者(一定の資格者)の方は、緊急時や災害時などに事業資金等の貸付けが受けられます。

共済金の受給権は差押禁止

共済金・解約手当金の受給権は、国税等滞納の差押え以外は差押禁止債権として保護されます。

※詳しくは、ホームページまたはパンフレットをご覧ください

独立行政法人 中小企業基盤整備機構

TEL:050-5541-7171 (共済相談室)

小規模共済

検索

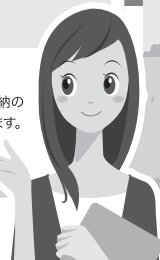

出向・移籍で築く 人と企業の安心ネット

公益財団法人産業雇用安定センターの ご案内

センターの特徴

1. 昭和62年3月に設立された公益財団法人で、人材マッチングを行う公的機関です。
2. 離職を余儀なくされる在職者を対象に、「人と企業を結ぶ出向・移籍のお手伝い」をしております。
3. 全国47都道府県に各事務所があり、全国ネットワークで職業紹介を行っています。
4. 信用ある企業からの受入（求人）・送出（求職）情報の登録があります。
5. 技術系・事務系／管理職・一般職を問わず対応します。
6. インターネットにより、最新の人材情報を提供しています。
7. セミナー事業として、再就職支援セミナー等を実施しています。

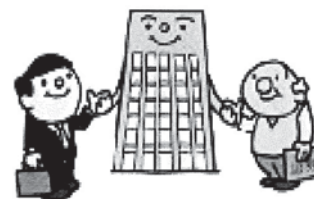

センター利用のメリット

ご希望に沿った紹介（受入・送出）

求職者の実績・能力を十分把握した上でご紹介するので安心して受入・送出ができます。

他の機関併用可（受入・送出）

他の公共職業紹介機関（ハローワーク等）との併用が可能です。

独自の情報（受入・送出）

センター独自の人材情報・求職情報の提供が可能です。

細やかな対応（送出）

求職者には、センターの職員が「マン・ツー・マン」で担当し、登録から再就職に向けて支援・指導を行います。

一切無料（受入・送出）

登録・相談・斡旋については、一切無料です。

公益財団法人 産業雇用安定センター 〈島根事務所〉

登録・問合せ先
〒690-0007

松江市御手船場町551番地 ニッセイ松江ビル6階

TEL (0852) 27-1151
FAX (0852) 27-1180

ホームページアドレス <http://www.sangyokoyo.or.jp/>



商工会議所をお気軽に ご利用ください

■お問合せ・お申込は…

平田商工会議所 中小企業相談所
TEL 0853-63-3211 FAX 0853-63-3346

※予告なしに変更する場合もございますので、電話等でご確認をお願い致します。

案内 島根県内事業所一斉 事業承継アンケート 調査実施のご案内

島根県内企業の事業承継への動向を調査し、事業承継支援に繋げるべく標記の調査を実施いたします。つきましては、アンケート調査用紙がお手元に届きました際には、ご回答の上、返送頂きますようお願い申し上げます。



【事業主体】島根県、島根県事業承継ネットワーク事務局

島根県最低賃金 改定のお知らせ



確認しましょう。時間額
最低賃金 **790円**
令和元年10月1日から

●パートやアルバイトなどの雇用形態にも適用されます！

相談 お困り事はありませんか？ 無料相談会のご案内

法律 ■日時 **11月26日(火)・12月26日(木)**
13:30~15:30

■弁護士 大賀良一法律事務所所属弁護士

■内容 経営トラブル、土地問題、相続、自己破産 等

経営 ■日時 **11月19日(火)・12月17日(火)**
9:00~12:00

■推進員 石飛憲治氏

■内容 事業承継、借入金返済困窮、資金繰り 等

労務 ■日時 **11月12日(火)・12月10日(火)**
13:00~15:00(1事業所1時間)

■社労士 働き方改革推進支援センターより派遣

■内容 働き方改革、労務管理に関する相談

※相談料は無料ですが、事前の予約が必要です。
※会場は全て平田商工会議所で行ないます。

源泉所得税の 年末調整説明会のご案内

令和元年分の年末調整のしかたや法定調書の提出方法等について、説明会を開催いたします。説明会では「年末調整のしかた」や「給与所得の源泉徴収票等の法定調書の作成と提出の手引」などのパンフレットを用いて説明します。

なお、説明会にご出席の際には、整理番号、源泉徴収義務者名を会場受付にご提出ください。ご不明な点は出雲税務署法人課税第一部門にお問い合わせください。

【電話(0853)21-0508(直通)】

また、当日は、年末調整説明会終了後、続けて消費税軽減税率制度説明会を開催します。

開催日	開催時間	開催場所	対象者
11/13 (水)	午前9時30分~12時	朱鷺会館	◎いずれに出席していただいても結構です。
	午後1時30分~4時		
11/14 (木)	午前9時30分~12時	出雲市西新町2丁目 2456番地4	
	午後1時30分~4時		

融資 国・県の制度融資 — 金融情報 令和元年 10月1日 現在

貸付制度	融資の種類	融資利率(年)	限度額	返済期間	保証人
日本政策金融公庫	普通貸付	2.16% 2 2.35%	4,800万円	運転5年以内 設備10年以内 特定設備20年以内	不 要
	マル経資金 (無担保無保証) ※商工会議所推薦	1.21%	2,000万円	運転7年以内 設備10年以内	不 要
島根県制度資金	経営安定化 対策 (運転・設備)	1.45% (責任共有) 1.30% (責任共有外) 保証料0.4~1.7%	8,000万円	10年以内	個人は原則不用 法人は金融機関 又は保証協会の 決定による
	経営改善 長期借換 (運転)	1.65% (責任共有) 1.50% (責任共有外) 保証料0.4~1.7%	2億8,000万円	15年以内 10年以内の場合、 金利は~0.3%	個人は原則不用 法人は金融機関 又は保証協会の 決定による
信用保証協会	創業者支援 資金	1.45% (責任共有) 1.30% (責任共有外) 保証料0.2~1.5%	運転3,000万円 設備5,000万円	運転7年以内 設備12年以内	個人は原則不用 法人は金融機関 又は保証協会の 決定による

◆観光サービス部会～出雲平田ふるさとグルメ協議会発信～

《平田の柿グルメフェア》開催中

出雲平田ふるさとグルメ協議会（料理いくま、翠苑平田店、フランス料理ラルカンシェル）3店舗で、2019年10月26日（柿の日）～11月14日、「平田の柿グルメフェア」を各店舗で開催。詳細は、各店舗にお問合せください。

“神在月に出雲に実る神様の恵みの果実を平田で楽しんで頂く”をコンセプトにご提供。



平田商工会議所観光サービス部会事業



「西条柿」の説明後、柿の収穫体験を行いました。最後に室町時代から続いている特殊神事である、佐香神社(松尾神社)のどぶろく祭りを参拝しました。当日の秋季例祭では酒造りを祝い、参拝客に造りたてのどぶろくがふるまわれ、芳醇なお神酒を頂き、平田の魅力溢れる事業となりました。帰りのバス内では、盛んに今後の事業に繋がる貴重なご意見を頂き、アンケートも実施したので、今後はそれを元に平田の課題を見つけ、検討し、まとめ、来年度の方向性を打ち出し、今後も「非日常的な体験・体感・食・街歩き等」地域の方々との交流を楽しみ等、平田の特色ある観光資源を活かした観光事業を展開して活きたいと思っております。

着地型旅行プラン事業 モニターバスツアー実施

令和元年10月13日(日)
(出雲平田グルメ発信事業)

昨年、観光振興は地域経済の再生、地域文化の創造という観点から重要な施策の一つとなっており、当所観光サービス部会でも、今年度「着地型旅行プラン事業モニターバスツアー」を実施しました。当日は、天候にも恵まれ、市内外から19名、遠くは広島県からの参加者もありました。演歌歌手の綿貫ゆかさんがバスガイドとなり、最初に、前年度メニュー開発を行った「西条柿」と、今年度新たに「豆腐」をテーマにした出雲平田グルメ協議会によるオリジナルランチの賞味会がありました。続いて野石谷町(榊)柿壺に移動し、代表の小松氏より

雲州平田駅前 観光看板 改修事業

今年度もう一つの事業である「雲州平田駅前観光看板改修事業」を10月9日に実施しました。観光看板の老朽化に伴い、見づらいとの意見もあり、観光サービス部会で改修工事を実施しました。新しい観光看板は、インバウンド対応にもなっており、観光ガイドをQRコードで読み取れるようになっております。



第7回雲州平田まちあそびイベント開催

去る10月20日(日)、出雲市並びに出雲市教育委員会後援の下、平田地域のにぎわい創出を目指し、第7回目となる標記のイベントを開催しました。今年度はイベントの導線を意識し、一畑電車雲州平田駅構内では「駅サイト祭り2019」、東本町から元町にかけては「いす-1GP」、平田本町商店街では「第8回バラ色の人生ゲーム」、木綿街道エリアでは「木綿街道醸造まつり、ご飯のお供グランプリ、コットンピクニック、ジャンボサイコロ抽選会」、行政センターエリアでは「こども店長になろう! 第3回目こどもふるしき市」、緑結び温泉ゆらりでは「イベントチラシ連動入湯料割引」等のイベントを実施しました。今年度は新たに、出雲農林高校と平田高校とのコラボ企画「ふれあい動物園」、雲州平田駅横での「グルメ&音楽フェス」等の長時間滞在型のイベントも同時開催しました。

当日は天候にも恵まれ、例年以上のにぎわいとなりました。今後も本イベントにより、平田の交流人口、関係人口の増加を図り、平田内外の皆様へ平田の魅力を再発見していただける仕組みを心がけ、大人から子供まで楽しめるイベントを目指しております。



工房では演奏会も
不定期で開催しています。



ピアノの買取
しています。

お見積りしますので、
お気軽にお問合せください。

- ヴィンテージピアノ販売 / ○ピアノ 調律・修理
- ピアノのオーバーホール / ○ピアノ買取



感動ピアノ クラヴィーア 日野ピアノ調律工房

〒691-0001 島根県出雲市平田町5482-9

Tel/Fax 0853-25-8766

