

平田商工会議所会報

Vol.228 Jan.2020

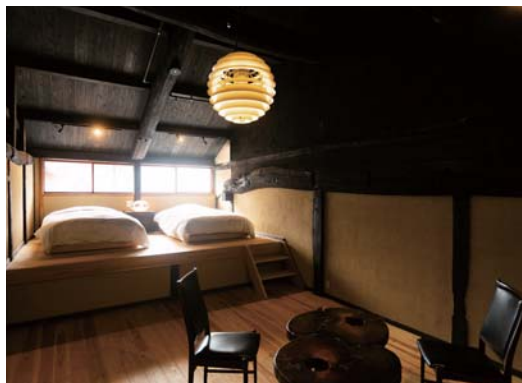

NIPPONIA



出雲平田 木綿街道

IZUMO HIRATA
COTTON ROAD

年頭のあいさつ

新年あけましておめでとうございます。

令和2年の新春を迎え、謹んでお喜び申し上げます。

会員の皆様には、当会議所の諸活動に対し旧年中は格別のご支援・ご協力を賜り、厚くお礼申し上げます。

国内経済は昨年一年明け早々、戦後最長の景気回復を記録しましたが、その後の米中貿易摩擦の過熱、日韓関係の緊張化、たび重なる自然災害などにより10月には景気動向指数が悪化に転じるなど、景気の先行きは不透明な状況です。

「平成」が終わり「令和」の幕開けを迎え、働き方改革関連法の施行、消費税率の引き上げ、キャッシュレス決済の拡大など我が国の社会・経済環境は大きく変化しつつあります。

当地域では、一昨年来当所との連携事業に取り組んできた平田高校が昨年文部科学省のモデル校に指定され、地域との連携はさらに拡がりを見せています。宍道湖・中海・大山圏域のビジネスマッチングが11月、平田文化館にて開催され、圏域5市の行政、経済団体等の協力もあり、過去の実績を上回る商談件数等を達成しました。旧石橋酒造跡地は民間事業者により新たにホテル、飲食施設等として再生が進んでいるほか、宍道湖西岸国営農地整備事業は工事の発注段階を迎え、いずれも今後の地域への波及効果が期待されます。設立2年目となる出雲市内2商工会議所・2商工会で組織する出雲市商工団体協議会は、出雲市長等への要望活動のほか、8月には東北の観光需要開拓等を目的に仙台商工会議所等を訪問、PR活動を行いました。

一方で当地域の課題は、少子高齢化や人口減少にともなう市場の縮小、経営力の強化や事業承継、創業の促進、さらに労働力不足に対応する生産性の向上、女性・若手人材・高齢者の活躍機会の創出、インバウンド観光への対応など多岐にわたっています。

厳しい経営環境にある中小企業においても、事業承継や創業・第2創業の促進はもとより、IT技術を現場改善などに活かす「身の丈IoT」などデジタル技術の実装化や、SNSやネット技術を駆使して域外、さらには海外の市場への進出など、技術革新を背景に様々な知恵やアイデアを出し合い、企業規模にかかわらず、新たな時代を見据えた事業展開を図っていかねばならないと考えております。

当会議所は、こうした課題解決の一層の支援を通じて地域中小企業の活力向上と地域の活性化に取り組むとともに、今年の東京オリンピック・パラリンピック、2025年の大阪万博と国際的なビッグイベントによる地域への波及効果も視野に、さまざまな新しい流れを見据えながら、役職員一丸となって取り組んでまいります。

本年も当会議所の運営、活動に一層のご支援とご協力をお願い申し上げますとともに、本年が皆様にとって輝かしい年となりますことを祈念申し上げて、新年のご挨拶といたします。



平田商工会議所

会頭 大谷 厚郎

出雲市長要望

- 令和元年10月21日
- 出雲市商工団体協議会(副会長:大谷厚郎会頭)は長岡秀人出雲市長及び川上幸博出雲市議会議長・萬代輝正同副議長に要望
- 要望内容
 - *出雲市のまちづくりの在り方(東部都市拠点地区の活性化支援等)
 - *交通基盤整備の促進(出雲空港や道路、鉄道など)
 - *観光振興 *中小企業への支援
 - *産業集積の促進 *労働力不足への対応
 - *UITターンの促進

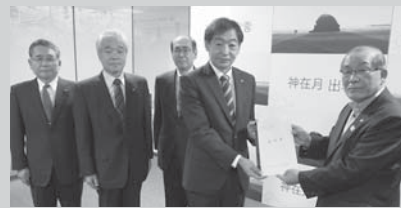

島根県知事要望

- 令和元年9月9日
- 島根県商工会議所連合会は丸山達也島根県知事に要望
- 要望内容
 - 全体: 中小企業の総合支援 広域観光振興の推進 山陰自動車道・伯備新幹線の整備 電力の安定供給
 - 平田商工会議所分: 河下港の利活用推進 県道23号線の道路改良 6次産業化の支援



国土交通副大臣要望

- 令和元年11月14日
- 中国横断新幹線(伯備新幹線)整備推進会議(副会長:大谷厚郎会頭)は青木一彦国土交通省副大臣に要望
- 要望内容
 - *中国横断新幹線の次期整備計画位置づけ
 - *新幹線整備にかかる予算総枠の拡大
 - *整備事業費の地元負担のあり方見直しの検討
 - *並行在来線を経営分離しないための措置の検討



提言・要望活動

第60回永年勤続商工従業員表彰式

去る11月22日、ホテルほり江において永年勤続商工従業員表彰式を開催しました。当商工会議所会員事業所に勤続し、地元商工業の振興発展に尽力された従業員の方々のご功労を称えることを目的として、毎年11月に開催しているものです。今回は勤続10年から45年までの29事業所69名の方々が受表彰され、その内、勤続30年以上となる10名の方々が平田商工会議所並びに日本商工会議所会頭による連名表彰を受けられました。受表彰者の皆様方の、今後ますますのご活躍を期待します。



受表彰者の皆様

<p>■勤続45年</p> <p>桑原 晃則 様 遠藤燃料工業(有)</p> <p>■勤続40年</p> <p>田中結紀子 様 トミ美容室</p> <p>松浦 博文 様 (有)山根板金工作所</p> <p>■勤続35年</p> <p>土江 佳子 様 (株)栄徳</p> <p>原 慎二 様 (有)篠原商店</p> <p>■勤続30年</p> <p>勝部 聡 様 (有)森脇木工アルミ建材</p> <p>加納 和夫 様 (株)報光社</p> <p>伊藤 淳司 様 (株)報光社</p> <p>三島 正貴 様 (株)報光社</p> <p>奥村 富好 様 (有)大谷鉄工所</p> <p>■勤続25年</p> <p>佐藤 達也 様 (株)平田自動車教習所</p> <p>落合 真也 様 ヒラタ工業(株)</p> <p>吉川 雄一 様 (有)池工作</p> <p>松浦 明子 様 パルス建設コンサルタント(株)</p> <p>成相 延 様 (株)河村食材</p> <p>勝田 洋子 様 (株)河村食材</p> <p>加納 慎二 様 (有)山根板金工作所</p> <p>■勤続20年</p> <p>高橋 透 様 (株)平田自動車教習所</p> <p>周藤 雅文 様 (株)平田自動車教習所</p> <p>松浦 早苗 様 (有)ひらの屋</p>	<p>金築 暁 様 ヒラタ工業(株)</p> <p>岩佐 悦子 様 (有)勝部建材店</p> <p>吾郷 実 様 日晃電設(株)</p> <p>坂田 晋一 様 (株)ソノ</p> <p>大谷光加恵 様 (有)大谷鉄工所</p> <p>奥原 忍 様 (有)米江組</p> <p>■勤続15年</p> <p>立石 雄一 様 (株)山崎組</p> <p>曾田 聡 様 ヒラタ工業(株)</p> <p>新宮 保昌 様 (有)池工作</p> <p>日野 守 様 (有)池工作</p> <p>松本 大介 様 (株)報光社</p> <p>伊藤 昇 様 (有)奥資材</p> <p>山岡 一正 様 (有)奥資材</p> <p>森脇 直彦 様 (有)奥資材</p> <p>曾田 早織 様 (有)にのせ電子</p> <p>濱屋美代子 様 (有)にのせ電子</p> <p>江角 京美 様 (有)にのせ電子</p> <p>矢田 眞悟 様 パルス建設コンサルタント(株)</p> <p>渡部 一江 様 社会福祉法人真心会特別養護老人ホームるんびにの</p> <p>小沢美佐子 様 社会福祉法人真心会特別養護老人ホームるんびにの</p> <p>神田 義彰 様 (有)山根板金工作所</p> <p>石橋 潤一 様 坂本建具店</p> <p>■勤続10年</p> <p>玉木 康晴 様 (株)山崎組</p> <p>小川 征治 様 松尾電機(株)島根工場</p>	<p>松本 由華 様 松尾電機(株)島根工場</p> <p>田城百合子 様 松尾電機(株)島根工場</p> <p>矢田 有美 様 松尾電機(株)島根工場</p> <p>稲田 直人 様 竹内測量(有)</p> <p>本田 有紀 様 (株)ソノ</p> <p>福田 泰子 様 (株)報光社</p> <p>三島 淳子 様 (株)報光社</p> <p>渡辺 豊 様 (株)報光社</p> <p>金山 義史 様 (株)出雲精茶</p> <p>釜屋 義和 様 (有)飯塚豊市商店</p> <p>来海 繁 様 (有)飯塚豊市商店</p> <p>川谷 卓 様 (有)にのせ電子</p> <p>田中 直人 様 (有)大谷鉄工所</p> <p>宇野 元気 様 三愛石油(有)</p> <p>増原 智子 様 (有)伊野本陣</p> <p>河瀬 祥子 様 (有)伊野本陣</p> <p>佐藤 育枝 様 (有)伊野本陣</p> <p>講武 明子 様 (有)伊野本陣</p> <p>井上 幸子 様 (有)伊野本陣</p> <p>片寄 恵 様 (有)伊野本陣</p> <p>渡部 望 様 (有)伊野本陣</p> <p>田邊 奈美 様 (有)伊野本陣</p> <p>遠藤 香織 様 (有)伊野本陣</p> <p>日野 陽子 様 (有)伊野本陣</p> <p>原 麗子 様 (有)伊野本陣</p>
--	--	---

(順不同)



『地域活性化』視察研修

12月3日、地域活性化委員会・商業部会合同で市街地活性化等に関する視察研修のため江津市を訪問しました。江津市政策企画課の担当者やNPO法人てごねっと石見のスタッフから、今年10年目を迎えるビジコン「Go-Con」による創業支援や空き店舗活用、中心市街地活性化に向けたビジョン等についてご説明いただいたのちUターンして空き店舗にオープンされたカフェ等を視察しました。

また、Go-Con2014で大賞を受賞され「石見式醸造法」でクラフトビールの醸造・販売を行う(株)石見麦酒を訪問し研修を行いました。



中海・宍道湖・大山圏域ものづくり連携事業 ビジネスマッチング商談・展示会 2019in出雲(平田会場)開催報告

○開催概要 日時：令和元年11月21日(木) 9時～16時30分
会場：平田文化館(出雲市平田町2112-1)

主催：中海・宍道湖・大山圏域ものづくり連携事業実行委員会 特別協力：中海・宍道湖・大山圏域市長会

○開催目的

中海・宍道湖・大山圏域内外の企業の連携や交流を促進し、取引拡大、共同開発、業務提携に繋げることを目的に圏域の実行委員会が毎年開催しており、今回で8回目。会場は平田文化館にて開催しました。

○参加企業・商談数

開催を重ねるたびに規模が拡大しており、平成27年度の出雲開催と比較すると、参加企業数は265社から291社に、事前調整した商談数も528件から663件に増加しました。

○圏域外の発注企業も多数参加

圏域外からの発注企業も過去最高規模の90社が参加。当日の一般来場者も120名を超えており、圏域内として製造業の認知度が県外にも広く浸透しつつあることや、本年の目玉となった平田会場特設ブースである鋳物産業クラスターブース、印刷業ブースが呼び水となり、当日の賑わいに繋がったようです。

参加事業所からも「即商談という気合の入った話が多くできて良かった」「普段会えない企業とご縁つながりが出来た」等、販路拡大につながったと好評を得て、盛会裏に商談・展示会を追えることができました。



商談風景



実行委員長
園 裕
(平田商工会議所工業部会長)

『平田高校 地域課題に挑む』文部科学省事業進捗状況

平田高校の生徒が地域の課題解決のために、当会議所と連携協定を結び支援を行った事業の発表会を開催しました。同時に昨年に引き続き山崎亮氏の講演を拝聴しました。

○2年生の取組をポスターセッションで一般の方や生徒へ発表しました。

- ・2年1組—地域資源「あずき」のブランディング
あずきの商品開発、ブランド化へのPR、健康、栽培について
- ・2年2組—多文化共生社会
現状と課題策、外国人労働者への調査から考えたこと、交流会イベントの実施
出雲市長への提言
- ・2年3・4組—ファン人口・交流人口の増加 平田の魅力を伝える
一畑電車、木綿街道、本町、平田まつりへの提案

★発表会結果の中に【平田のことを本気で考えることができた】とのコメントがあり、非常にうれしく感じました。

○1年生が平田ウイングバスツアー (平田の郊外や海岸部を訪問 11月6日)実施

- ・伊野、佐香、鰐淵、北浜の各コミセン
- ・立石神社、美保(義勇)、一畑寺、鰐淵寺

★各コミセンのセンター長にお世話になりました。



○山崎亮氏の講演

「地域経済の価値」として、地元産のモノやサービスを購入すれば、仮にそれが少し高くても、地域内に巡るお金の量が増え、結果自分にも多くのお金が巡ってくる。そのためにはどうするのか？都会地で満員電車に押込まれ、同期と競争しながら、本当にやりたい仕事かもわからない時間を過ごすのか？それより小さくても本当にやるべき仕事を、地元で生み出してはどうか！！また地域の人はプラス思考で若者を応援することが大事だとお話されました。

移動商工会議所 11/6 東・伊野地区

今年度より管内各地区に出掛けて、商工会議所事業や会員サービスを紹介したり、直接ご意見を伺う機会として『移動商工会議所』を開催しました。

第1回目となる東・伊野地区を対象とした移動商工会議所には、会員22名、会頭以下役員8名が出席し、熱心な意見交換が行われました。商工会議所への要望や自社の経営に関する相談だけでなく、出席者同士の新たな繋がりや情報交換もでき大変有意義な会となりました。



★出席者の声を一部紹介します！

- ・今まで一度も会議等に出席したことがなく不安だったが、思いきって参加して良かった。
- ・色々な業種の方と交流ができ良かった。
- ・商工会議所の事業内容がよく分かり、今後、利用していきたい。
- ・今ある設備で新分野を検討したいので、支援をお願いしたい。

今後も継続して各地区での開催を予定しています。お近くでの開催の際には、ぜひお気軽にご参加ください。

女性会だより 江津・大田・出雲・平田商工会議所女性会 広域交流会



11月5日、出雲文化伝承館において標記交流会が開催され、39名の交流会となりました。今年度は出雲商工会議所女性会が主管し、平田からは6名が参加しました。出雲の偉人たち～伝えたい郷土の歴史と文化～と題し、出雲出身の偉人の功績や作品を学びました。館内を散策しながら出雲屋敷と美しい出雲流日本庭園を鑑賞し、建物と庭園の一体化された造りに感銘を受けました。



その後、絵手紙講習会に参加しました。絵手紙は「ヘタでいい ヘタがいい」というキャッチフレーズがあり上手に書こうとおもわないことを指導していただきました。心を込めて一生懸命書いたものは、相手の心に届くそうです。会員それぞれが送る相手を思いながら自分らしく無心で仕上げました。同じテーブルで絵手紙を書いた各女性会員同志、交流が深まり充実した心地よい秋の一日となりました。

平田商工会議所女性会では、一緒に活動して下さる方々を募集しています。女性会であなたのパワーを発揮してみませんか？

労働保険の 加入手続きは お済みですか！

一人でも労働者を雇用していれば 労働保険に加入する必要があります。

※労働保険とは労災保険と雇用保険を総称したもので、政府が管掌する強制保険制度です。

労災保険 ... 労働者の方が業務中や通勤途上に事故にあった場合に、必要な保険給付を行い、被災された方や遺族の方の生活を保護し、あわせて社会復帰を促進する事業を行うための保険制度です。

雇用保険 ... 労働者の方が失業した場合に、必要な保険給付を行い、労働者の生活の安定と再就職の支援を図るための保険制度です。また、事業主の方へは、失業の予防、雇用機会の増大、雇用の安定等に係る各種助成金制度が設けられています。

★労働保険に関する事務手続等は労働保険事務組合や社会保険労務士に委託することもできます。

お問い合わせ … 島根労働局 労働保険徴収室 tel 0852-20-7010

Make 醤油 Show you ~ 142 年目のあご革命 ~

サゴフ
題して SAGOP
連載 9

昨年度より(株)高砂醤油本店と出雲商業高校の3年生がコラボして、新商品の開発に取り組み「あごだししょうゆ」を完成させました。今年度はあごだししょうゆを使用した地域活性化を目指して活動をしています。

10月には「第29回全国産業教育フェア新潟大会」に参加し、全国の高校生にあごだししょうゆの活動を紹介しました。

また11月2、3日に出雲ドームで開催されたいずも産業未来博では、高校生が今まで培ってきた知識と接客方法で販売実習を行い、多くのお客様に「あごだししょうゆ」を試食・購入して頂きました。来年1月には、広島県で開催される島根ふるさとフェアに出店予定です。

「あごだししょうゆ」を使って地域活性化を目指す企業を募集しています。あごだししょうゆを原料に使用し、商品開発をしませんか？詳しくは出雲商業高校 HP をご覧ください。



退職金の準備を中小機構がお手伝いします

安心 安全 国がつくった

小規模企業共済

こんな悩みにお応えします

年金だけでは不十分で、不安がある

自分で積み増しするには、どんなものがあるの？

制度の特長

1 経営者のための退職金制度

小規模企業の個人事業主(共同経営者を含む)または会社等の役員の方が廃業や退職後の生活資金、事業再建資金をあらかじめ準備しておく共済制度です。

2 掛金は全額所得控除

掛金は、全額が「小規模企業共済等掛金控除」として、課税対象所得から控除できます。

3 受取時も税制メリット

共済金の受取は、一括の場合は「退職所得扱い」、分割の場合は「公的年金等の雑所得扱い」です。

他にもこんな特徴があります。

契約者貸付けの利用が可能

契約者(一定の資格者)の方は、緊急時や災害時などに事業資金等の貸付けが受けられます。

共済金の受給権は差押禁止

共済金・解約手当金の受給権は、国税等滞納の差押え以外は差押禁止債権として保護されます。

※詳しくは、ホームページまたはパンフレットをご覧ください

独立行政法人 中小企業基盤整備機構

TEL:050-5541-7171 (共済相談室)

小規模共済

検索



ジョイメイトしまねが社員の皆様の福利厚生をサポートします!

●会費:

一人月額 1,000円
(年間12,000円)

◎ジョイメイトしまねに加入すると以下のようなサポートが受けられます。

ニュース掲載ツアー
1,000円~10,000円割引

5年に1度
永年勤続
5,000円~10,000円給付

健康診断6,000円補助

宿泊付き
忘新年会2,000円補助

割引指定店5%以上割引

ツアー2,000円割引

隠岐汽船1,000円割引

抽選で
お食事割引券
1,000円プレゼント

隔年
熟年夫婦旅行
10,000円補助

インフルエンザ予防接種
600円補助

祝い金・見舞金等給付

各種チケット購入補助

「2,100事業所・28,500人をサポート中」まずはお電話下さい! お問い合わせ: 平田商工会議所 ☎ (0853) 63-3211



放送大学

放送大学はテレビやインターネットで授業を行う通信制の大学です。働きながら大学を卒業したい、学びを楽しみたいなど、様々な目的で、幅広い世代の方が学んでいます。

ただいま令和2年度4月入学生を募集しています。詳しい資料を送付しますので、お気軽にお問い合わせください。

放送大学4月入学生募集

○出願期間/ 令和元年11月26日~令和2年2月29日、3月1日~3月17日

(インターネット出願も受け付けております)

○入学説明会・相談会……事前申し込みが必要です

※松江会場/ 2月9日(日)、3月8日(日) 各10:00~11:30、14:00~15:30

会場: 放送大学島根学習センター

※出雲会場/ 2月16日(日) 13:00~14:30 会場: 出雲市中央図書館

○資料請求(無料)・問い合わせ先: 放送大学島根学習センター

松江市白潟本町スティックビル4階 TEL:0852-28-5500 <http://www.sc.ouj.ac.jp/center/shimane/>



ガンバル企業を応援します！

商工会議所

をお気軽にご活用ください

■お問合せ・お申込は…

平田商工会議所 中小企業相談所

TEL 0853-63-3211

FAX 0853-63-3346

※予告なしに変更する場合がございますので、電話等でご確認をお願い致します。

検定

第154回

簿記検定試験のご案内

日本商工会議所主催 **2級～3級**

■申込期間 2019年12月16日(月)～1月24日(金)

■試験日 2020年2月23日(日)

■試験期間 2級 13時30分～(2時間)
3級 9時00分～(2時間)

■受験料 2級 4,720円/3級 2,850円

■申込み 平田商工会議所会員サービス課まで、インターネット・窓口持参・郵送で

※インターネット(当会議所HP)による「受験申込」「合格発表」「成績照会」サービスをしています。

最賃

島根県最低賃金改定のお知らせ

島根県内の事業場で働くみなさんの最低賃金が改定されました。

パートやアルバイトにも適用されます!

	時間額	効力発生日
島根県最低賃金	790円	令和元年10月1日
製鋼・製鋼圧延業、鉄素形材製造業	914円	令和元年11月29日
はん用機械器具、生産用機械器具、業務用機械器具製造業	894円	令和元年12月1日
電子部品・デバイス・電子回路、電気機械器具、情報通信機械器具製造業	822円	令和元年11月28日
自動車・同附属品製造業	879円	令和元年11月29日
自動車(新車)小売業	865円	令和元年12月1日
百貨店、総合スーパー	令和元年10月1日から「島根県最低賃金790円」が適用されます。	

島根労働局賃金室 松江市向島町134-10 松江地方合同庁舎5階 ☎0852-31-1158

相談

お困り事はありますか?

無料相談会のご案内

法律

■日時 1月28日(火)・2月20日(木)
13:30～15:30

■弁護士 大賀良一法律事務所所属弁護士

■内容 経営トラブル、土地問題、相続、自己破産 等

経営

■日時 1月21日(火)・2月18日(火)
9:00～12:00

■推進員 石飛憲治氏

■内容 事業承継、借入金返済困窮、資金繰り 等

労務

■日時 1月14日(火)・2月18日(火)
13:00～15:00(1事業所1時間)

■社労士 働き方改革推進支援センターより派遣

■内容 働き方改革、労務管理に関する相談

※相談料は無料ですが、事前の予約が必要です。

※会場は全て平田商工会議所で行ないます。

融資

国・県の制度融資 —

金融情報

令和元年

11月1日 現在

貸付制度	融資の種類	融資利率(年)	限度額	返済期間	保証人
日本政策金融公庫	普通貸付	2.16% ～ 2.45%	4,800万円	運転5年以内 設備10年以内 特定設備20年以内	不 要
	マル経資金 (無担保無保証) ※商工会議所推薦	1.21%	2,000万円	運転7年以内 設備10年以内	不 要
島根県制度資金	経営安定化 対策 (運転・設備)	1.45% (責任共有) 1.30% (責任共有外) 保証料0.4～1.7%	8,000万円	10年以内	個人は原則不用 法人は金融機関 又は保証協会の 決定による
	経営改善 長期借換 (運転)	1.65% (責任共有) 1.50% (責任共有外) 保証料0.4～1.7%	2億8,000万円	15年以内 10年以内の場合、 金利は～0.3%	個人は原則不用 法人は金融機関 又は保証協会の 決定による
信用保証協会	創業者支援 資金	1.45% (責任共有) 1.30% (責任共有外) 保証料0.2～1.5%	運転3,000万円 設備5,000万円	運転7年以内 設備12年以内	個人は原則不用 法人は金融機関 又は保証協会の 決定による

出雲税務署からのお知らせ

確定申告書の作成は、国税庁ホームページ「確定申告書等作成コーナー」で！

☆ 申告会場は大変混みます。申告書の作成はご自宅！
～国税庁ホームページ「確定申告書等作成コーナー」の4つのメリット～

- ① 税務署に向く必要なし！
- ② 自動で税額を計算！
- ③ いつでも利用可能！
- ④ プリントサービスにも対応！

給与所得・年金所得の方は、見やすさ、分かりやすさを重視した、専用画面を利用すれば初めてでも簡単に申告書を作成できます。詳しくは(国税庁)で「検索」

申告と納税は期限内に！

所得税及び復興特別所得税・贈与税 3月16日(月)
消費税及び地方消費税(個人事業者) 3月31日(火)

確定申告テレホンセンターのご案内

確定申告に関する一般的なご相談に対応した窓口を開設しておりますので、確定申告でお困りの際にご活用ください。

(電話) 0853-21-0440 (出雲税務署の代表番号と同じです。)

※音声ガイダンスに従い【0番】を選択してください。

開設期間：令和2年1月17日(金)から3月16日(月)

※原則として、土・日曜日、祝日を除きます。

受付時間：午前8時30分から午後5時まで

受付内容：確定申告に関する一般的なご相談・確定申告書等の発送

ホームページでも、税金に関する情報を提供していますので、是非ご覧ください。～国税庁ホームページ「タックスアンサー」で検索～

<h1 style="margin: 0;">平田商工会議所 正職員募集</h1>	業務内容	中小企業の経営サポートはもとより、地域経済、地域社会の発展に関わる業務全般。	試験	①書類審査 ②試験：令和2年2月中旬 作文、面接試験
	受験資格	大学卒業以上、もしくは同等の知識を有する方。出雲市及び出雲市近隣市町に在住もしくは出身の方。		問合せ 申込先
	採用時期・人数	令和2年4月1日・1名 ※詳細はHP		
	書類提出期限	令和2年1月31日(金)(必着)		
	提出書類	①履歴書(写真添付) ②志望動機・自己PR書(書式自由・200字以内)		

青年部レポート

12月15日(日)に、第5回目となるライトアップ事業の点灯式を開催しました。昨年より多くの方々、特に地域の子供たちに見てほしいとの思いから、新愛宕橋に場所を移して開催しています。また、橋の片側だった装飾を本年は両側にし、昨年以上の輝きとなっています。

点灯式は天候にも恵まれ、約100人の方々の前で、平田高校吹奏楽部の皆さんの演奏に合わせて行いました。日も落ちかける薄暗い中、イルミネーションの点灯と同時に演奏が始まり、幻想的な空間で、目と耳で楽しんで頂けたのではないかと思います。

ライトアップは来年の1月18日(土)まで開催しておりますので、是非お立ち寄りください。最後になりますが、当事業を開催するにあたりご協力を賜りました皆様方に御礼申し上げます。今後も地域活性化のお手伝いができるよう尽力して参りますので、どうぞよろしくお願い致します。



平田商工会議所青年部は共に活動する、熱意ある皆様をお待ちしております。詳細は平田商工会議所青年部HPへ (<http://hirata-yeg.com/>) 興味を持たれた方は下記までご連絡ください！

お問い合わせ・入会申込

平田商工会議所青年部(事務局：伊藤・仙田)
TEL 0853-63-3211 E-mail: yeg@hirata-cci.or.jp

NIPPONIA

出雲平田 木綿街道

IZUMO HIRATA
COTTON ROAD



〒691-0001 島根県出雲市平田町 831-1
TEL：0853-31-9202 FAX：0853-31-6556
・電話対応時間(10:00～22:00)
・不定休
・素泊まり、朝食付き、夕食付きプラン他(宿泊予約サイト参照)
・合計6部屋(定員20名様まで)
・駐車場付き(詳細はお問い合わせください)
・Instagram nipponia_izumo

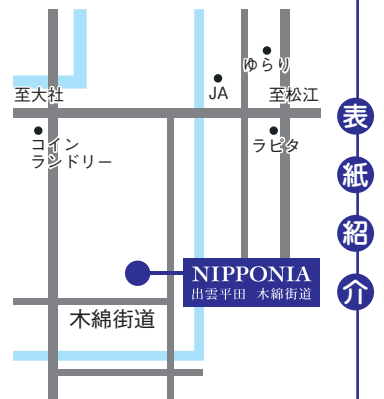

表紙紹介