

平田商工会議所会報

Vol.
230

2020
May



神TERASU

35°24'02.1"N 132°40'22.7"E

Beach where the gods land.

「神TERASU」は、パワースポットである稲佐の浜の向かい側にある複合カフェで、出雲大社神門通りの「出雲かみしお。」がプロデュースしています。店名には、神様がお集まりになる場所・神様が遊べる場所という意味合いが込められており、カフェにいただけでパワーを感じます。中でも注目の甘酒専門店【出雲甘酒】は、ノンアルコールで30種のテイストが揃う甘酒があり、テイクアウトも出来るので観光客の方々にも人気です。夏頃には店内キッチンカーでピッツァ専門店もOPEN予定。優美な絶景を眺めながらくつろげる「神TERASU」にぜひお越しください。

新型コロナウイルス 感染症関連支援施策

新型コロナウイルス感染症関連の主要な支援施策を掲載しています。
このほかにも支援施策、助成金制度等もあり、日々更新されますので経済産業省
及び厚生労働省ホームページにてご確認ください。

資金繰り支援

1. 新型コロナウイルス感染症特別貸付〔日本政策公庫・実質無利子〕※
2. 商工中金による危機対応融資〔商工中金・実質無利子〕
3. 新型コロナウイルス対策マル経融資〔商工会議所・実質無利子〕※
4. 特別利子補給制度〔上記融資制度への利子補給〕
5. 信用保証を利用した民間金融機関融資
〔信用保証付き融資における保証料・利子減免〕を使った実質無利子〕
6. 信用保証付き融資における保証料・利子減免〔上記融資制度への利子補給〕
7. 既往債務の実質無利子の借換え〔日本政策公庫〕
8. 新型コロナ特例リスケジュール〔一括して既存債務の元金返済猶予申請〕
9. 小規模企業共済制度の特例緊急経営安定貸付〔商工中金・無利子〕

※の支援施策等
については別添
折込みチラシ参照

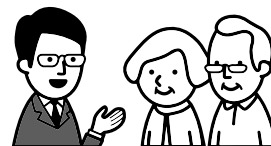

給付金

1. 持続化給付金

〔事業全般に広く使える給付金〕※



給付額

法人200万円 個人事業者100万円

※ただし、昨年1年間の売上からの減少分が上限です。

売上減少分
の計算方法

前年の総売上（事業収入）－（前年同月比▲50%月の売上げ×12ヶ月）

支給対象

新型コロナウイルス感染症の影響により売上が
前年同月比で50%以上減少している企業、事業者。

設備投資

1. ものづくり・商業・サービス補助金〔補助上限：1,000万円 補助率：中小1/2 小規模2/3〕
2. 小規模事業者持続化補助金〔補助上限：50万円（特別枠100万円） 補助率：2/3〕※
3. IT導入補助金〔補助額30～450万円 補助率：1/2〕



雇用対策・固定費支援・その他

1. 雇用調整助成金の特例措置〔休業に伴う従業員に支払う休業手当の助成〕※
2. 小学校休業等対応助成金〔労働者に休暇を取得させた事業者向け〕
3. 小学校休業等対応支援金〔委託を受けて個人で仕事をする人向け〕
4. 納税猶予の特例〔法人税や消費税、固定資産税等の納税猶予〕
5. 税務申告及び納付期限の延長
6. 固定資産税等の軽減
7. 厚生年金保険料等の猶予制度
8. 公共料金の支払猶予〔電気・ガス料金等〕
9. 期限付き酒類小売業免許の付与〔在庫酒類の持帰り用販売等をしたい料飲店向け〕

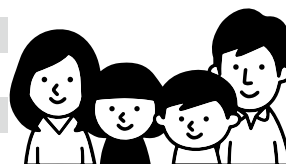

詳細は
Webにも！



経済産業省

経済産業省
新型コロナウイルス
感染症関連



<https://www.meti.go.jp/covid-19/index.html>

厚生労働省

厚生労働省
新型コロナウイルス
感染症



https://www.mhlw.go.jp/stf/seisakunitsuite/bunya/0000164708_00001.html

【お問合せ先】 平田商工会議所経営支援課 ☎0853-63-3211

令和2年度事業計画・ 収支予算を承認

平田商工会議所通常議員総会

当所では、令和2年度事業の活動方針を決定する通常議員総会を開催し、事業計画及び一般会計・各特別会計などの収支予算について審議がなされ、いずれも原案どおり承認可決されました。

議事終了後、「地域活性化のマーケティング戦略」と題して、株式会社サウンドプラン代表取締役 迫中智信氏による講演会を行いました。木綿街道の旧石橋酒造のリノベーションによる地域活性化や今後の観光産業についての具体的な事例に基づいてお話しされました。

なお、令和2年度から令和4年度に向けての中期行動計画及び令和2年度の事業計画(抜粋)・予算総括については次のとおりです。

中期行動計画

(令和2年度～令和4年度)

今期3年間の平田商工会議所のビジョン及び重点項目等を定め、会議所全体でこれを共有して商工会議所活動の指針とします。

地域唯一の独立経済団体として商工業の発展のみならず平田地域全般を支え、地域貢献します。地域の基盤となる企業、事業所(以下「企業」)の経済活動を強力にサポートします。企業の発展と平田地域の活性化、その原動力となるよう「地域を守り、企業を伸ばす平田商工会議所」をビジョンに掲げます。



平田商工会議所 令和2年度～令和4年度 中期行動計画(3カ年の重点項目)

地域を守り、企業を伸ばす平田商工会議所

令和2年度～令和4年度の重点項目

I 企業の発展をサポート	II 魅力ある平田地域づくり	III 積極的な政策提言や要望活動	IV 商工会議所の機能強化
<ol style="list-style-type: none"> 事業承継の推進 起業、創業、新規開店の促進 経営の革新、稼げる経営を支援 (新しい商品、技術、サービス、市場等) グローバル化対応 技術革新への対応 平田の地域特性を生かした産業振興 (集積業種の振興、空き家の再生活用等) <p><目標値></p> <ul style="list-style-type: none"> 創業件数 25件/年 事業計画策定支援 45件/年 販路拡大、マッチング支援 50件/年 	<ol style="list-style-type: none"> 交流人口、ファン人口の拡大 観光の振興 インバウンド需要の取り込み 中心市街地の活性化 若い世代の取組、活動の支援 平田高校、県立大学出雲キャンパス、島根大学等と連携したまちづくり 六次産業化の推進 地域コミュニティの維持、発展支援 <p><目標値></p> <ul style="list-style-type: none"> 着地型観光商品造成 1件以上/年 平高生等とのコラボ・具現化事業 3件/年 六次化事業 5件以上取組/年 	<ol style="list-style-type: none"> 平田未来ビジョン実現に向けた要望 地域インフラ整備に関する要望 地域産業の活性化に関する要望 (集積業種、商店街、観光振興等) 穴道湖西岸国営農地開発整備事業の地元発注及び六次産業化等に向けた要望 指導員配置(人件費)に関する要望 	<ol style="list-style-type: none"> 組織・財政基盤の強化 ・会員数確保(退会抑制、新入会員増) ・会館整備検討 組織運営の活性化 会員サービスの向上 ・部会、委員会等の活性化 ・幅広い会員の会議所活動への参画 ・女性活躍機会の増進 ・地域密着の強化 危機管理対応力強化 広報、情報発信機能強化 業務の効率化 他の商工団体との連携 <p><目標値></p> <ul style="list-style-type: none"> 新入会員 30件以上/年 会員数 770/令和4年度末

令和2年度重点項目

<ul style="list-style-type: none"> ○ワンストップ支援体制の強化 <ul style="list-style-type: none"> ・所内横断的なチームによる支援 ・ITツール(タブレット等)を支援に活用 ○稼げる経営、持続的発展への支援強化 <ul style="list-style-type: none"> ・販路開拓、身の丈IoT、異業種交流等 ○地域特性の現状分析をふまえた振興、支援 <ul style="list-style-type: none"> ・集積業種、後継者有無、空き家等 	<ul style="list-style-type: none"> ○観光振興プロジェクト会議の設置 ○中心市街地への集客支援 ○平田高校の地域課題解決提案の具体化 ○県立大学出雲キャンパスとの連携協定検討 ○穴道湖西岸農地開発を中心とした六次化支援 ○平田未来ビジョン実現取組(継続) 	<ul style="list-style-type: none"> ○新規会員増の職員目標、役員議員の協力的体制 ○財政健全化目標管理 (共済増口、労働保険新規獲得等) ○業界状況の把握と連携強化 ○商工委員制度の活用 ○女性経営者、創業者ネットワークの構築 ○商工会議所のBCP策定 ○セキュリティ強化したITシステム構築
--	--	--

令和2年度 事業計画 (重点及び新規事業のみ)

●企業の発展サポート

1 ワンストップ支援体制の強化

- ・事業承継支援 事業計画策定支援、島根県事業引継ぎ支援センター等と連携
- ・創業、第二創業、新規開店の促進

- ・地域巡回や創業セミナー、創業者と空き店舗マッチング
- ・新型コロナウイルスに関する経営相談窓口 感染拡大等による経営への影響、資金繰相談

2 稼げる経営(経営革新)、持続的発展への支援

- ・経営革新計画の策定、実行支援
- ・各種商談会、展示会等出展への積極的支援
- ・F・D・A 路線地域への販路開拓支援 (商談会出展支援)
- ・中小企業の改善合理化「身の丈IoT」推進
- ・各種異業種交流会の支援

3 地域特性を生かした産業振興

- ・集積業種の振興 鋳物、印刷、醸造産業の振興(人材、技術、販路、リサイクル等)
- ・空き家、空き店舗の活用 現状の把握、DB化、マッチング

●魅力ある平田地域づくり

- ・観光振興プロジェクト会議の設置運営

- ・着地型観光ルートの提案・PR
- ・出雲一名古屋便、出雲―静岡便、出雲―仙台便の利用促進
- ・中心市街地への集客支援(木綿街道など)
- ・「平田未来ビジョン」に示した振興策の実施
- ・PFI 勉強会の運営
- ・平田高校連携事業の推進 平田高校夢実現化事業(ポスターセッションの提案の実現化)
- ・島根県立大学出雲キャンパスとの連携事業の推進
- ・宍道湖西岸国営農地開発整備事業と連携した六次産業化

●提言・要望活動に関する事項

- ・河下港、出雲縁結び空港の利活用推進、山陰新幹線、伯備新幹線の整備促進等
- ・平田行政センター複合施設等公共施設の整備促進 等

●商工会議所の機能強化

- ・会員増強運動の実施、事務局業務の効率化(スマート商工会議所)
- ・女性経営者・創業者交流会の実施
- ・商工委員制度の活性化、業界団体の状況把握と連携強化
- ・平田商工会議所BCP(事業継続計画)の策定

令和2年度収支予算書総括表

(単位：千円)

各会計別	令和2年度予算額	令和元年度予算額	比較増減
一般会計	37,739	35,589	2,150
中小企業相談所特別会計	52,864	52,898	△34
労働保険事務組合特別会計	6,152	6,009	143
共済・会館特別会計	21,527	18,838	2,689
特定退職金共済事業特別会計	57,900	51,846	6,054
法定台帳特別会計	426	416	10
商工業発展推進事業特別会計	1,201	1,201	0
小計	177,809	166,797	11,012
財政調整基金積立金特別会計	48,479	50,474	△1,995
会議所会館整備準備金特別会計	20,583	20,582	1
周年事業積立金特別会計	955	754	201
未来創出事業積立金特別会計	408	857	△449
小計	70,425	72,667	△2,242

《出雲市・出雲市議会及び島根県知事への緊急要望(新型コロナウイルス)》

新型コロナウイルスによる感染拡大を受け、出雲商工会議所、平田商工会議所、斐川町商工会、出雲商工会で組織する出雲市商工団体協議会(会長・三吉庸善出雲商工会議所会頭)は3月10日(火)、出雲市並びに出雲市議会に対して緊急要望を行いました。また、3月24日(火)には島根県知事へ島根県商工会議所連合会として同様に要望書を提出しました。



「出雲市長・出雲市議会への具体的内容」

- ① 出雲市中小企業信用保証料補助金の大幅な拡充
- ② 緊急無利子融資制度の創設の検討
- ③ 出雲市備蓄マスクの供給拡大
- ④ 柔軟な納期・工期の設定等
- ⑤ 休校時の従業員の就業し易さへの配慮

「島根県知事への具体的内容」

- ① 特別融資制度の創設(長期据え置き、借換)
- ② 公共工事の柔軟な対応
- ③ 厚生労働省助成金申請への支援制度
- ④ 国への営業補償の要請
- ⑤ 終息後の経済回復対策

青年部レポート

令和2年度 平田商工会議所青年部役員

役職	氏名	事業所名
会長	伊藤 隆也	(有)イトーヨーコーサービス
直前会長	榎野 克洋	榎野司法書士事務所
副会長	金坂 朋樹	(有)平田電工
副会長	渡部 志郎	(有)ワタエー
副会長	平野 英宏	(有)ひらの屋
専務理事	内田 耕太	(有)アサヒ電器店
理事	小林 悠	小林牧場
理事	荒木 省吾	(有)一畑園
理事	稲田 準	(有)稲田測量設計(きりん工房)
理事	福田 竜哉	(有)福田ファーム
監事	森山 貴紀	(株)森電気機械工業
監事	荒木 正則	荒木建具店

令和2年度青年部役員体制が変わりました。

また、新入会員として、藤井秀君(株)山陰合同銀行平田支店)が新たに我々の仲間入りし、23名となりました。下記スローガンの下、青年部一同邁進してまいりますので、皆様どうぞよろしくお願い致します。



平田商工会議所青年部 令和2年度スローガン



平田商工会議所青年部は共に活動する、熱意ある皆様をお待ちしております。興味を持たれた方は下記までご連絡ください。

お問い合わせ
入会申込

平田商工会議所青年部 事務局：伊藤・仙田・吉岡
TEL0853-63-3211 E-mail: yeg@hirata-cci.or.jp

女性会だより 女性会で一緒に活動 しませんか

平田商工会議所では、一緒に活動して下さる方々を募集しています。女性会であなたのパワーを発揮してみませんか?

- ◆ 自社をしてもらええるビジネスチャンス!
- ◆ 自社の経営に役立つだけでなく、自身の感性も磨かれます。
- ◆ 会員交流により異業種ネットワークが広がります。

令和2年度 平田商工会議所女性会役員名簿

役職	氏名	事業所名	役職	氏名	事業所名
会長	田中由美子	(有)アタゴ写真館	理事	坂本久美子	ヘアスタジオ プール
直前会長	曾田 厚子	(有)平田水道工業	理事	佐藤 明子	(有)佐藤木工所
副会長	久家 茂子	(有)風月堂	理事	園 真弓	(株)ソノ
副会長	金築 千晴	ひらた在宅SOHO支援センターポコアネット	理事	中島 ゆみ	(有)中島時計店
副会長	山下 宣子	(株)Tint NOKKO	理事	原 節子	(有)原料理店
理事	飯塚とも子	まるいちいいつか	理事	渡部 春江	漆芸のわたなべ
理事	吉川 幸枝	(有)吉川商店	監事	今宮美恵子	(有)今宮プロジェクト
理事	坂本 明子	(有)坂本藤次郎本店	監事	田中美枝子	(有)田中豆富店

お問い合わせ先 平田商工会議所女性会事務局 会員サービス課 電話 63-3211

令和2年度平田商工会議所事務局
組織図(令和2年4月1日現在)

専務理事
長岡 明生
事務局長
山岡 忍

皆様のお役に
立てるように
頑張ります。
よろしくお願いいたします。



新入職員挨拶
(令和2年4月1日より)
経営支援課経営支援係
吉岡 和也

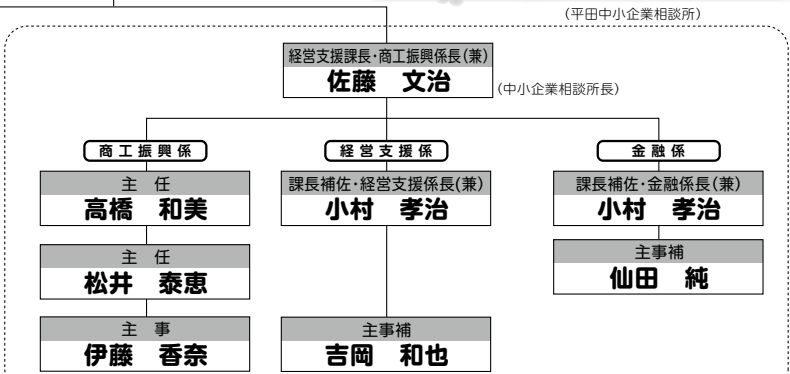
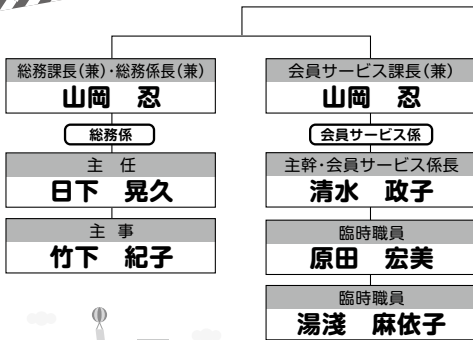

退職金の準備を中小機構がお手伝いします

安心 安全 国がつくれた

小規模企業共済

こんな悩みにお応えします

年金だけでは不十分で、不安がある

自分で積み増しするには、どんなものがあるの？

制度の特長

- 1 経営者のための退職金制度**
- 2 掛金は全額所得控除**
- 3 受取時も税制メリット**

小規模企業の個人事業主(共同経営者を含む)または会社等の役員の方が廃業や退職後の生活資金、事業再建資金をあらかじめ準備しておく共済制度です。

掛金は、全額が「小規模企業共済等掛金控除」として、課税対象所得から控除できます。

共済金の受取は、一括の場合は「退職所得扱い」、分割の場合は「公的年金等の雑所得扱い」です。

他にもこんな特徴があります。

契約者貸付けの利用が可能
契約者(一定の資格者)の方は、緊急時や災害時などに事業資金等の貸付けが受けられます。

共済金の受給権は差押禁止
共済金・解約手当金の受給権は、国税等滞納の差押え以外は差押禁止債権として保護されます。

※詳しくは、ホームページまたはパンフレットをご覧ください



独立行政法人 中小企業基盤整備機構

TEL:050-5541-7171 (共済相談室)

小規模共済

検索

ジョイメイトしまねが社員の皆様の福利厚生をサポートします!

●会費: 一人月額1,000円(年間12,000円)

◎ジョイメイトしまねに加入すると以下のようなサポートが受けられます。

ニュース掲載ツアー
1,000円~10,000円割引

5年に1度
永年勤続
5,000円~10,000円給付

健康診断6,000円補助

宿泊付き
忘新年会2,000円補助

割引指定店5%以上割引

ツアー2,000円割引

隠岐汽船1,000円割引

抽選で
お食事割引券
1,000円プレゼント

隔年
熟年夫婦旅行
10,000円補助

インフルエンザ予防接種
600円補助

祝い金・見舞金等給付

各種チケット購入補助

「2,100事業所・28,500人をサポート中」まずはお電話下さい! 問合せ先: 平田商工会議所 (0853)63-3211



放送大学 10月 入学学生募集



放送大学はテレビ(BS放送)やインターネットで授業を行う通信制の大学です。働きながら大学を卒業したい、学びを楽しみたいなど、様々な目的で、幅広い世代の方が学んでいます。民間企業の方はハローワークで授業料の支援制度があります。

ただいま令和2年度10月入学を募集しています。詳しい資料を送付しますので、お気軽にお問い合わせください。

また、入学説明会・相談会を開催しますので、お近くの会場にお出かけください。

○出願期間

令和2年6月10日~8月31日、
9月1日~9月15日

インターネット出願も受け付けてあります。

○入学説明会・相談会

……事前申し込みが必要です

松江会場

7/4(土)、8/2(日)、9/6(日)

各10:00~11:30、

14:00~15:30

放送大学島根学習センター

出雲会場

7/5(日)、8/30(日)

13:00~14:30

出雲市中央図書館

○資料請求(無料)・問い合わせ先

放送大学島根学習センター

松江市白鷺本町ステイクビル4階

TEL:0853-66-5000

http://www.sc.ouj.ac.jp/center/shimane/

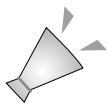

ガンバル企業を応援します！

商工会議所

をお気軽にご活用ください

■お問合せ・お申込は…

平田商工会議所 中小企業相談所

TEL 0853-63-3211

FAX 0853-63-3346

※予告なしに変更する場合がございますので、電話等でご確認をお願い致します。

相談

新型コロナウイルス感染症関連

助成金(雇用)個別相談会

- 雇用調整助成金
- 小学校休業等対応助成金等
- 時間外労働等改善助成金

日程 5/ 8(金) 5/13(水)
5/19(火) 5/27(水)

いずれも10～12時、14～16時(1事業所1時間まで)

社会保険労務士が上記制度内容・申請手続きのアドバイスを無料で行います。

会場：平田商工会議所

詳細は平田商工会議所までお問い合わせください。

事前予約
必要

相談

お困り事はありませんか？

無料相談会のご案内

法律 ■日時 5月25日(月) 両日共
6月18日(木) 13:30～15:30

■弁護士 大賀良一法律事務所所属弁護士
■内容 経営トラブル、土地問題、相続、自己破産等

経営 ■日時 5月19日(火) 両日共
6月16日(火) 9:00～12:00

■推進員 宮本 光夫 氏
■内容 事業承継、借入金返済困窮、資金繰り等

労務 ■日時 6月 9日(火) 両日共
7月14日(火) 13:00～15:00 (1事業所1時間)

■労務士 働き方改革推進支援センターより派遣
■内容 働き方改革、労務管理に関する相談

※相談料は無料ですが、事前の予約が必要です。
※会場は全て平田商工会議所で行います。

融資

国・県の制度融資

金融情報

令和2年
4月1日 現在

貸付制度	融資の種類	融資利率(年)	限度額	返済期間	保証人
日本政策金融公庫	普通貸付	2.16% 2.45%	4,800万円	運転5年以内 設備10年以内 特定設備20年以内	不要
	マル経資金 (無担保無保証) ※商工会議所推薦	1.21%	2,000万円	運転7年以内 設備10年以内	不要
島根県制度資金	経営安定化 対策 (運転・設備)	1.45% (責任共有) 1.30% (責任共有外) 保証料0.4～1.7%	運転5,000万円 設備8,000万円	運転7年以内 設備12年以内	法人代表者 以外原則不要
	経営改善 長期借換 (運転)	1.55% (責任共有) 1.40% (責任共有外) 保証料0.4～1.7%	2億8,000万円	15年以内	個人は原則不要 法人は金融機関 又は保証協会の 決定による
	創業者支援 資金	1.35% (責任共有) 1.20% (責任共有外) 保証料0.2～1.5%	運転3,000万円 設備5,000万円	運転 7年以内 設備12年以内	個人は原則不要 法人は金融機関 又は保証協会の 決定による

平田高校甲子園出場 寄付金のお礼



この度、平田高校が第92回選抜高等学校野球大会への出場に際し、会員事業所の皆様には暖かいご支援を頂きましたこと、心よりお礼申し上げます。大会は中止となりましたが、平田高校甲子園出場後援会では、皆様からお寄せいただいたご寄付を今後の平田高校の諸活動の為に活用されると伺っています。

今後とも一層のご協力を賜りますようお願い申し上げます。



平田保育会 平田保育所前



株式会社 藤報光社



ラーメンうまいぞ武蔵



一畑電車(株)



平田商工会議所

当所HP掲載企業情報の更新・新規掲載について

当所HP「企業情報」に掲載している情報に更新等ございましたら、下記までご連絡頂きますようお願い致します。

お問い合わせ先
 平田商工会議所 Tel : 0853-63-3211
 メールアドレス : shien@hirata-cci.or.jp



新入会員紹介

事業所名	代表者名	業種	住所	TEL
アフラック代理店	三瓶百合子	保険業	平田町	62-5765
(有) 玉木製麺 文吉たまき	玉木 暢	飲食業	平田町	25-7951
小村 技 建	小村 和人	建築業	東福町	63-2275
生馬 慎	生馬 慎	経営コンサルタント	松江市	080-3056-5388
e M M アシスト	木佐 尚行	設備工事業	国富町	62-5003

神 TERASU

35°24'02.1"N 132°40'22.7"E

Beach where the gods land.



〒699-0702
 出雲市大社町杵築北 2844-34
 TEL / 0853-31-9173
 営業時間 / 10:00 ~ 18:00
 定休日 / なし ※Take out 可



表
 紙
 紹
 介