

企業主導型保育園とは…
企業が主体となって
運営する保育園です。

企業主導型保育園

やまのこ保育園

みのりの森



「やまのこ保育園 みのりの森」と連携して、
従業員の皆様の仕事と子育ての両立を
支援しませんか。



やまのこ保育園 みのりの森は、平田ショッピングセンターViVA2階にあるちいさな保育園です。平田の自然いっぱいのこの土地で、ここだからできる保育をし、地元の将来を担う子どもたちを育みたい。そんな想いで(株)エースサービスが2018年3月に開園しました。

〈ピックアップ〉

- | | |
|----|-----------------|
| P2 | 通常総会 |
| P4 | 平田高校 地域協働学習 |
| P5 | 青年部レポート、女性会だより |
| P8 | 平田まつり、新入会員、表紙紹介 |

令和4年度通常議員総会開催

令和3年度 事業報告・収支決算を承認

令和4年度通常議員総会を6月30日(木)に開催し、令和3年度事業報告及び一般会計・各特別会計などの収支決算書について審議がなされ、いずれも原案どおり承認可決されました。

I 総括的概況

令和3年度も新型コロナウイルス感染症の終息が見えない中、ワクチン接種の拡大により一時は沈静化も期待されましたが、昨年末から感染力の強いオミクロン変異株の出現により感染者数が拡大、島根県においても初の「まん延防止等重点措置」が適用されるなど、再び状況は悪化しました。さらに本年2月にはロシアが突如ウクライナに軍事侵攻、国際秩序が大きく揺らぐとともに、世界規模の物流の混乱や半導体不足等に加えて、原油や原材料、肥料・飼料などの価格高騰が続いており、今後の先行きも不透明な状況にあります。また昨夏は当地域でも豪雨や台風被害が相次ぐなど、内外の困難な情勢のもと、当地域の中小企業の経営環境はいつそう厳しくなっています。

当所としては各事業所の「事業継続と雇用の維持」を第一と位置づけ、経営相談窓口の強化を図るとともに、国・県・市の強力な政策支援も活用しながら、相談対応や経営にかかる各種給付金、協力金、助成金をはじめ、雇用調整助成金や小学校休業等対応助成金など労働関係の助成金の支援まで、総合的な支援にあたりました。金融については前年度にコロナ対応資金の借入が進み、令和3年度の資金需要は小康状態でしたが、来年度には据置期間が終わることから、経営改善の進捗次第では返済について新たな課題が懸念される所です。

厳しい経営環境の中で会員非会員問わず支援に注力した結果、会員数が近年の減少傾向からわずかとはいえ増加に転じたことは、きめ細かい支援が奏功し、当所の存在意義への再評価につながった部分もあると考えています。

一方で、当所が計画していた事業をはじめ、部会・委員会、青年部・女性会活動の一部もコロナ禍により中止や延期せざるを得ませんでした。そうした中でも、地域活性化委員会では集合型ではなくオンライン形式のセミナーを開催するなど、それぞれが新たな方式での事業推進を試みました。感染対策を講じたうえで開催した「雲州平田まちあそび」や「だんだん平田商店会」の「歳末大抽選会」などは、多くの人出で地域に賑わいを取り戻しました。厳しい経営環境が続く飲食・宿泊・観光業などに対しては、各種施策の活用支援とともに、グルメチラシ制作やテイクアウトへの支援、「弁慶くじ」などの需要喚起策も実施しました。

地域活性化については、昨年6月に平田駅前空き家を改修した複合拠点「すずかけ荘」を支援する「すずかけ荘支援連絡協議会」を発足、シェアハウスへの入居者も決まるなど、徐々に駅前の活性化が進みました。同9月には島根県立大学と会員事業所との共同研究や商品開発、地域課題解決への協働などを目的に包括連携協定を締結、また起工式を経て工事の本格化が見込まれる宍道湖西岸国営緊急農地再編整備事業に併せ、国の交付金を活用した農工商連携の検討に着手するなど、コロナ禍後を見据えた取組みも進めました。

雨漏りなど老朽化が著しい現商工会館は令和4年3月の議員総会において、解体して令和6年度には現在地に建替えることが承認され、令和4年度中には仮事務所に移転することとなり、当所の基盤整備の方向が固まりました。

この一年間、事業にご支援・ご協力いただきました会員の皆様、役員・議員の皆様ならびに関係諸官庁をはじめとする関係者の皆様に心よりお礼申し上げます。

令和3年度収支決算書総括表 令和3年4月1日～令和4年3月31日まで

(単位：円)

会計別	当期収入額	当期支出額	当期収支残高	当期繰入金	当期繰出金	前年度繰越金	差引収支残高
一般会計	36,361,231	32,332,834	4,028,397	6,920,000	3,031,000	4,256,440	8,284,837
中小企業相談所計	57,633,184	57,649,978	△ 16,794	2,011,000	0	145,151	128,357
共済・会館計	17,519,591	21,665,841	△ 4,146,250	0	6,920,000	4,825,795	679,545
労働保険事務組合特別会計	6,349,873	6,248,516	101,357	950,000	0	10,010	111,367
特定退職金共済特別会計	46,368,232	45,863,607	504,625	0	0	514,331	1,018,956
法定別台帳計	376,000	376,402	△ 402	70,000	0	2,402	2,000
商品券発行事業計	2,475,698	2,475,698	0	0	0	0	0
小計	167,083,809	166,612,876	470,933	9,951,000	9,951,000	9,754,129	10,225,062

平田商工会議所 議員選挙選任について

議員任期(令和元年11月1日～令和4年10月31日)満了に伴う議員選挙選任を行います。詳細は折込チラシをご覧ください。

■ 商工会議所議員とは

1号議員 1号議員とは、全会員が選挙により選出する会員の一般代表議員です。
10月7日選挙

2号議員 2号議員とは、1号議員が一部の業種、業態に偏るおそれがあるので、これらを補正するために各部会(商業、工業、建設、観光サービス、金融保険、庶業農水)から選出される職能代表的な性格を有する議員です。
9月上旬選任

3号議員 3号議員とは、商工会議所の機能を発揮させるため必要な有力者を選任し、議員総会を一層強化する目的で選ばれる議員です。
10月中旬選任

■ 議員選挙・選任日程

8月 1日 選挙人名簿調整
8月12日～19日 選挙人名簿縦覧期間
(名簿異議申立期間)
8月25日 選挙人名簿確定

1号議案(40人)

9月13日 選挙公告(立候補届出受付開始)
9月26日 立候補届出締切(午後4時まで)
9月28日 立候補辞退届出期限
9月29日 無投票の場合、1号議員の当選確定
10月 7日 選挙(午前9時～午後4時)投票実施

2号議員(22人)

2号議員選任のため各部会を、9月上旬に開催いたします。

3号議員(8人)

1号議員確定後、10月18日までに新議員(1号議員・2号議員)協議会において選任します。

第10回 雲州ひらたまちあそびイベント

開催決定

日時 令和4年10月16日(日) 10:00～16:00

場所 平田本町商店街、木綿街道、雲州平田駅、いずも縁結び温泉ゆらり

※詳細は平田商工会議所報9月号に掲載いたします。開催内容は変更になる場合があります。

開催にあたり当日の受付・設営をお手伝いしていただけるボランティアスタッフを募集しています。一緒になって平田地域を盛り上げてみませんか。皆様のご応募をお待ちしております。

お問合せ 雲州平田まちあそび実行委員会
事務局 平田商工会議所 商工振興係
TEL 0853-63-3211

観光サービス部会事業

Gotoひらた!! 飲食・サービス業応援プロジェクト

食べて★ キレイになって★ その場で当たる! スピード 当選数 1,000本!!

雲州ひらたまちあそび事業

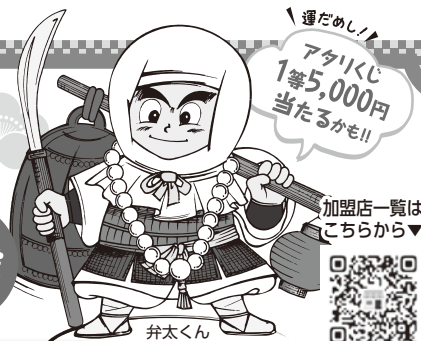

2022年
配布期間 7/1(金)～8/31(水)
※なくなり次第、終了となります

上記期間中、平田地域内の飲食店や理容室・美容室・エステ、タクシー、宿泊等「雲州ひらたまちあそび」加盟店(94店舗)をご利用になったお客様へ、お支払金額2,000円(税込)につき「雲州ひらたまちあそび」を1枚進呈します。アタリくじ(割引券)は、後日商品やサービスの割引として利用できます。

1等 20本 5,000円割引券 3等 300本 1,000円割引券
2等 80本 3,000円割引券 4等 600本 500円割引券

アタリくじの有効期限は、2022年7月1日(金)～9月20日(火)となります。

■主催/平田商工会議所 観光サービス部会 <http://www.hirata-cci.or.jp>

■お問い合わせ/平田商工会議所 商工振興係 TEL.0853-63-3211

※新型コロナウイルス感染拡大の影響で事業が延期・中止になることがあります。

文部科学省事業「地域との協働による高等学校教育改革推進事業～地域魅力化型～」3年間の指定期間（令和元年度～令和3年度）が終了しました。3年間の取り組みで得たものをさらに発展させ、地域との連携を生徒の成長につなげていきたいと考えています。今後ともよろしくお願ひします。

令和4年度 地域協働学習 1学期の取り組み

1年生



■ 平田ウイングバスツアー(6月14日)

平田の郊外や沿岸部（鰐淵地区、伊野地区、北浜地区、佐香地区）をクラスごとに訪問し、それぞれのコミュニティーセンターで地域の現状等について学びました。

2年生

■ 班別探究活動

それぞれの班で探究テーマを設定して活動します。初の試みとして、今年度は何名かの地域の方にもテーマ設定に参加していただいています。アドバイスをもらったり、見守ってもらったりしながら、生徒たちは学習を進めています。

2年生が地域協働学習の中心となる学年です。地域に出かけることも多いと思います。よろしくお願ひします！

3年生



■ 個人探究:クラス内発表会(6月中旬:各クラス)

これまでの地域協働学習と自分自身の進路をつなげて、面接試験を想定した発表を3年生全員が行いました。

■ 個人探究:島根県立大学学生さんへの発表(6月17日)

各クラスの代表生徒が県立大学の学生さんにオンラインで発表し、アドバイスをもらいながら交流しました。

■ 地元中学校での発表(7月11日向陽中学校、7月13日平田中学校)

代表の生徒が2年次の班別探究、3年次の個人探究の発表を行い、地元中学生にも地域協働学習について知ってもらう機会とします。



貴社従業員等への

新型コロナウイルスワクチン追加接種の呼びかけへのご協力方お願ひについて

5月9日、松野博一ワクチン接種推進担当大臣（現官房長官）の意向を踏まえ、経済産業省から日本商工会議所に対して、各地商工会議所の会員企業の従業員への追加接種の呼びかけについて協力依頼がありました。特に若い方の接種率が低く、企業を通じて若い従業員への接種促進を呼びかけたいとの意向です。

商工会議所では、感染拡大防止と社会経済活動を高次元で両立させ、経済を止めずに回していくために、ワクチン接種の推進に協力しております。つきましては、本趣旨をご賢察のうえ、可能な範囲で従業員への追加接種の呼びかけを賜りますよう、お願ひ申し上げます。

また、ワクチン接種に関する休暇や労働時間の取り扱いについては、厚生労働省HPに掲載してありますのでご参照下さい。

政府からの協力依頼

ワクチン接種に関する休暇や労働時間の取扱い
(厚生労働省資料)



青年部 レポート

去る6月21日、定例の6月総会を開催しました。例会では、新入会員の山下航大君((株)TintNOKKO)と田中豪君(株)山陰合同銀行平田支店)が紹介され、記章授与が行われました。新たに仲間が増えたことにより資質向上はもとより、平田の魅力発信や地域との連携といった青年部活動をより活発に行っていくうえで大きな力となってくれることを期待しています。

例会後の勉強会では、(株)山陰合同銀行様を講師にお招きし、「企業を取り巻く環境の変化への対応」をテーマに円の価値について金融緩和という観点から学びました。新型コロナウイルス感染症のみならず、ウクライナ危機によって大きく変化する昨今の市場環境のなかで、自社がいかに対応すれば良いか理解を深めることができ、非常に有意義な勉強会となりました。

また、今年度の事業計画として、平田まつりをはじめとした各種イベントへの連携、会員増強事業等を予定しております。

だから、オレたちはやるって決めた。

詳細は平田商工会議所青年部HPへ
(<http://www.hirata-cci.or.jp/yeg2020.htm>)
興味を持たれた方は下記までご連絡ください！

お問い合わせ入会申込 平田商工会議所青年部(事務局:仙田・吉岡)
TEL(0853)63-3211 E-mail : yeg@hirata-cci.or.jp

平田商工会議所青年部は共に活動する、熱意ある皆様をお待ちしております。

だから、
オレたちは
やるって決めた。

～平田商工会議所青年部 令和4年度スローガン～



女性会だより

島根県商工会議所女性会連合会総会・資質向上研修会



6月9日、益田のグラントワにて総会・資質向上研修会が開催され、当会からは8名がオンラインにて参加しました。

総会の議題については原案どおり承認され、資質向上研修会では、高津川リバーピア(株) 上床絵理氏より「1ターンでクラフトビール会社起業～かけだし女性経営者として～」と題して講演をいただきました。

上床氏は山口県出身で、高津川流域の魅力に惹かれ、いつまでも生き活きと働き続けられる場所を作りたいという事で益田に1ターンされたという事です。

大切にされている行動指針の中で、「思い立ったが吉日と思ってすぐにやる」というお話がとても印象的で、行動する前に色々考えてしまいがちですが、まずは行動してみる事が成功の秘訣であると感じました。

労働相談 **無料** のご案内

日常の仕事の中で、労働に関する疑問や労使関係を巡るトラブルはありませんか？

県雇用政策課では、労働者・使用者の皆さんを対象に賃金や労働時間等のご相談について、秘密厳守、無料で労働相談員等が助言や専門機関の紹介等を行っています。

お気軽にご連絡ください。

電話 相談日 毎週月・水・金曜日(原則)
相談時間 8:30～17:15 受付は16:45まで

メール 雇用政策課ホームページの専用フォーム

島根県 メールde労働相談

問合わせ先 島根県商工労働部雇用政策課
松江市殿町1 県庁本庁舎2階
専用ダイヤル 0852-22-6557



「メールde労働相談」は▲

TOPICS 会館トピックス

仮事務所への移転に向けて

毎月第2・第4木曜日を清掃美化の日とし、仮事務所への移転に向けた作業を行っております。先日は倉庫と書庫を中心に書類及び備品の整理(断捨離)を行いました。

会員の皆さまにはご不便、ご迷惑をおかけして大変申し訳ございませんが、ご理解ご協力のほどよろしくお願いいたします。

◆仮事務所 住所: 平田町1702-10 (旧ウッディカリノ事務所)
令和4年11月から約2年間入居
※令和6年現在地へ新会館建設予定



断捨離の様子

退職金の準備を中小機構がお手伝いします

安心 安全 国がつくった

小規模企業共済

こんな悩みにお応えします

年金だけでは不十分で、不安がある

自分で積み増しするには、どんなものがあるの？

制度の特長

1 経営者のための退職金制度

小規模企業の個人事業主(共同経営者を含む)または会社等の役員の方が廃業や退職後の生活資金、事業再建資金をあらかじめ準備しておく共済制度です。

2 掛金は全額所得控除

掛金は、全額が「小規模企業共済等掛金控除」として、課税対象所得から控除できます。

3 受取時も税制メリット

共済金の受取は、一括の場合は「退職所得扱い」、分割の場合は「公的年金等の雑所得扱い」です。

他にもこんな特徴があります。

契約者貸付けの利用が可能

契約者(一定の資格者)の方は、緊急時や災害時などに事業資金等の貸付けが受けられます。

共済金の受給権は差押禁止

共済金・解約手当金の受給権は、国税等滞納の差押え以外は差押禁止債権として保護されます。

～24時間・365日お問い合わせ可能になりました～

独立行政法人
中小企業基盤整備機構

加入資格・手続きについてのご質問をチャットでご回答いたします。
詳しくは右記のQRコード又はホームページからご確認ください。

小規模共済

検索

TEL 050-5541-7171 (共済相談室)



ジョイメイトしまねが社員の皆様の福利厚生をサポートします!

●会費：一人月額1,000円(年間12,000円)

◎ジョイメイトしまねに加入すると以下のようなサポートが受けられます。

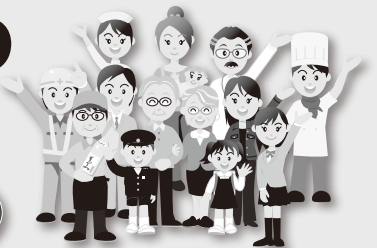

ニュース掲載ツアー
1,000円～10,000円割引

割引指定店5%以上割引

熟年夫婦旅行
10,000円補助

5年に1度
永年勤続
5,000円～10,000円給付

ツアー2,000円割引

インフルエンザ予防接種
600円補助

健康診断6,000円補助

隠岐汽船1,000円割引

祝い金・見舞金等給付

宿泊付き
忘新年会2,000円補助

抽選で
お食事割引券
1,000円プレゼント

各種チケット購入補助

「2,100事業所・29,500人をサポート中」まずはお電話下さい! 問合せ先:平田商工会議所 (0853)63-3211



放送大学10月入学生募集

放送大学はテレビ(BS放送)やインターネットで授業を行う通信制の大学です。働きながら大学を卒業したい、学びを楽しみたいなど、様々な目的で、幅広い世代の方が学んでいます。民間企業の方はハローワークで授業料の支援制度があります。

ただいま令和4年度10月入学生を募集しています。詳しい資料を送付しますので、お気軽にお問い合わせください。

また、入学説明会・相談会を開催しますので、お近くの会場にお出かけください。

●出願期間 **令和3年6月10日～8月31日、9月1日～9月13日**

(インターネット出願も受け付けております)

●入学説明会・相談会…事前申し込みが必要です

◆松江会場 6/26(日)、8/7(日)、9/4(日) 各10:00～11:30、14:00～15:30
放送大学島根学習センター

◆出雲会場 7/9(土)、8/28(日) 13:00～14:30
出雲市中央図書館

●資料請求(無料)・問合せ先

放送大学島根学習センター

松江市白湊本町スティックビル 4階
TEL (0852) 28-5500

<http://www.sc.ouj.ac.jp/center/shimane/>

ガンバル企業を応援します！

商工会議所

をお気軽にご活用ください

■お問合せ・お申込は…

平田商工会議所 中小企業相談所
TEL 0853-63-3211
FAX 0853-63-3346

※予告なしに変更する場合もございますので、
電話等でご確認をお願い致します。

募集 『だんだん商品券』
新規取扱加盟店募集!

まもなく満20年を迎える「いつでも」「どこでも」「何にでも」幅広く使用していただける『だんだん商品券』の、取扱加盟店を新たに募集しております。随時受け付けておりますので、平田の活性化にお力添えくださいますようお願いいたします。



～取扱加盟店の皆様～

取扱加盟店の登録内容等について案内文書を郵送しております。ご確認がまだの方は、お早めに確認いただきますようお願いいたします。

[本件担当] 平田商工会議所 会員サービス課 (☎63-3211)

8月から WEBセミナーが 変わります!!

会員の皆様から好評のWEBセミナーについて、8月1日以降は事業所ごとに発行されたIDとパスワードが必要となります。

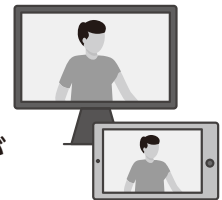

以前と変わらず「無料」でご利用いただけますので新規、又は継続して利用を希望される方は本会報に折込の利用申込書をご記入の上、会議所までご提出ください。

[本件担当] 平田商工会議所 経営支援課 (☎63-3211)

相談 お困り事はありますか?
無料相談会のご案内

法律 ■日時 7月27日(水) 両日共
8月24日(水) 13:30～15:30
(1事業所30分)

■弁護士 津森 美教 氏
■内容 経営トラブル、債権回収、債務整理 等

労務 ■日時 7月13日(水) 両日共
8月10日(水) 13:30～15:30
(1事業所1時間)

■労務士 島根働き方改革推進支援センター専門家
■内容 働き方改革、労務管理に関する相談

※相談料は無料ですが、事前の予約が必要です。
※会場は全て平田商工会議所で行います。

融資 国・県の制度融資—
金融情報 令和4年
6月1日 現在

貸付制度	融資の種類	融資利率(年)	限度額	返済期間(据置期間)	保証人
日本政策金融公庫	新型コロナウイルス感染症特別貸付	当初3年間 基準金利 ▲0.9% (実質無利子)	8,000万円	運転20年以内 設備20年以内 (内5年以内)	※ご相談は 商工会議所へ
	新型コロナウイルス対策マル経(小規模事業者)※商工会議所推薦		3,000万円	運転7年以内 (内3年以内) 設備10年以内 (内4年以内)	
島根県制度資金	セーフティネット資金 [新型コロナウイルス感染症対応枠] (運転・設備)	1.25% (責任共有) 1.10% (責任共有外) 保証料0.3%	8,000万円	12年以内 (内3年以内)	個人は原則不要 法人は金融機関 又は保証協会の 決定による
	経営改善長期借換資金 (運転)	1.55% (責任共有) 1.40% (責任共有外) 保証料 0.4～1.7%	2億8,000万円	15年以内 (内1年以内)	個人は原則不要 法人は金融機関 又は保証協会の 決定による

第44回 平田まつり のご案内



● メインイベント・みどころ ●

- 13時～
本町通りを歩行者天国にして飲食、遊戯（自衛隊車両等）ブース、フリーマーケット、その他ステージイベントを開催。
- 15時～
本町通り特設ステージにてイベントを開催。
- 17時～
豪華賞品が当たる大抽選会を開催。
- 18時45分～ ※時間が前後する可能性があります。
笛や太鼓、掛け声と共に、平田の夏の名物行事である「ひらた七夕仮装船」が本町通りを練り歩きます。
- 20時～
締めくくりとなる花火が夏の夜空を彩ります。
※感染症対策にご協力ください。
※新型コロナウイルス感染症の拡大に伴い、開催内容の一部変更・中止の可能性があります。

ボランティア スタッフ募集中

当日の受付・設営をお手伝いしていただける方を募集しています。
みなさまのご参加をお待ちしております。

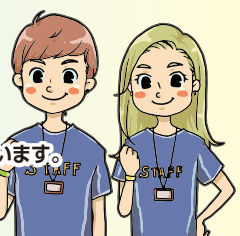

今年もやります 大抽選会

当日抽選会で豪華賞品が当たる!

抽選番号付き 平田まつり事務局、平田商工会議所で

うちわ販売中

1枚 500円

●お問い合わせ、うちわお求めの方は：平田まつり実行委員会 TEL 0853-63-1413 9:00～16:00 (土、日、祝日を除く)

*新入会員紹介

事業所名	代表者名	業種	住所
OBKリサイクルショップ	岡 優 至	小 売 業	釜 浦 町

事業主のみなさまへ 企業主導型保育事業 提携企業様募集中!

「やまのこ保育園みのりの森」と連携して従業員の皆様の仕事と子育ての両立を支援しませんか？提携契約（無料）を結んでいただくことで、企業様にも従業員様にもメリットがあります。

【提携先一例】
国立大学法人島根大学様、三愛石油有限会社様、有限会社玉木製麺様、有限会社平田スイミングスクール様



従業員様への福利厚生に役立ちます。

1. 月々の保育料が地域枠での入園よりも割安になります
2. 年度途中でも空きがあればいつでも入園可能です
3. 育休明けの保育先をあらかじめ確保しておくことで 職場復帰のスケジュールが立てやすくなります

所在地：出雲市平田町1708-1 ショッピングセンター-ViVA2階
電話：0853-25-8062
保育事業の種類：月極保育／延長保育／
体調不良時対応型病児保育／ やまのこ
一時預かり保育 保育園HP▶

