

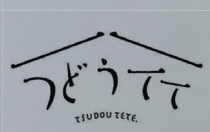

NEW SHOP
OPEN!

TURN!TURN!TURN!
&
つどうてて



毎日の生活を心地よく、
日々に寄り添い、シンプルで毎日使える
カジュアルウェアや雑貨を扱う
ユニセックスセレクトショップ
今市町本町にOPEN!



〈ピックアップ〉

P2~4 令和6年度事業計画・収支予算を承認

P6 出雲税務署からのお知らせ、専門家派遣制度

P7 出張旅費補助、無料相談、金融

平田商工会議所通常議員総会

令和6年度事業計画・収支予算を承認

当所では3月28日、令和6年度事業の活動方針を決定する通常議員総会を開催し、事業計画及び一般会計・各特別会計などの収支予算について審議がなされ、いずれも原案どおり承認可決されました。また議案の中では、昨年度策定された令和5年度～7年度中期行動計画を元に重点項目を定め、平田地域の喫緊の課題を解決するために設置された3つの特別委員会による新たな対策事業を実施することも承認されました。

現在、平田地域でも人口減少による市場規模や経済が縮小や、地域活力の低下が懸念されています。また、不安定な国際情勢や円安によるエネルギー価格や物価の高騰が追い打ちをかけ、慢性的な人手不足や賃上げなども大きな課題となっており、地域の現状には厳しいものがあります。

一方で昨年度から各種イベントが復活し、交流人口や観光客が増加するなど、社会経済活動によりやく活気が戻ってきました。さらにDX（デジタル変革）、GX（クリーンエネルギーへの転換）など多様な技術革新、社会変革の大きな波も急速に押し寄せています。

商工会議所では、消費者ニーズが変化したことにより、企業が新たなニーズを捉えるビジネスモデルに転換し、革新的な商品・サービスを求められている認識を踏まえ、企業のチャレンジを伴走型で力強く支援し、事業承継、新分野進出、新規創業・開業へ促していきます。

また、将来の当所会員たる若手経営者、若年層への支援とともに、出生数の増加、人口増につながり若者が住みよい地域をめざし、地域の個性、資源を改めて見直し、平田ならではの地域づくりを進めます。

令和6年度収支予算総括表

【事業会計】 (単位：千円)

各会計別	令和6年度 予算額	令和5年度 予算額	比較増減
一般会計	45,349	44,392	957
中小企業相談所 特別会計	63,267	60,516	2,751
労働保険事務組合 特別会計	5,980	6,780	△800
共済会館計	17,569	46,918	△29,349
特定退職金共済 特別会計	61,300	46,886	14,414
法定台帳 特別会計	361	374	△13
会館別建設計 特別会計	108,800	0	108,800
小計	302,626	205,866	96,760

【積立金会計】

会計名	前年度 繰越金	本年度 増減額	本年度 繰越額
財政調整基金計 積立金特別会計	31,939	△13,069	18,870
会議所会館整備 準備金特別会計	49,494	△48,494	1,000
周年事業積立 特別会計	1,590	200	1,790
小計	83,023	△61,363	21,660

平田商工会議所 中期行動計画 令和5年度～令和7年度

めざすべき姿(ビジョン) 「Face to Face で 地域を守り企業を伸ばす」



3つの戦略プロジェクト

3つの特別委員会で推進

未来づくり委員会

(将来を担う会員を育て、増やす)

定住促進委員会

(出生数を増やす)

基盤整備促進委員会

(住みよい平田をつくる)

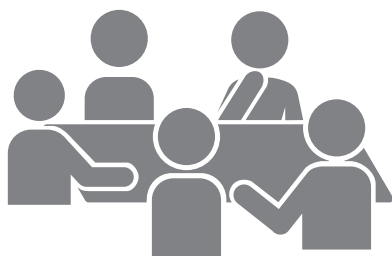

4つの重点項目

I 企業の発展をサポート

- 1 アフターコロナでの企業存続、事業承継支援
- 2 エネルギー・物価など事業環境激変への対応支援
- 3 起業、創業、新規開店の促進
- 4 経営の革新、技術の革新、稼げる経営への支援
- 5 グローバル化への対応支援

II 魅力ある平田地域づくり

- 1 交流人口、ファン人口の拡大
- 2 アフターコロナの高付加価値な観光振興
- 3 中心市街地の活性化
- 4 若年層の取組、活動支援(平高、県大等含む)
- 5 定住につながる宅地化に向けた土地利用の検討

III 政策提言、要望活動

- 1 コロナ対応、事業環境激変緩和策への要望
- 2 地域インフラ整備に関する要望、提言
- 3 土地の規制緩和等地域活性化に関する要望、提言
- 4 地域産業の活性化に関する要望、提言
- 5 商工会議所の機能強化に関する要望、提言

IV 商工会議所の機能強化

- 1 組織・財政基盤の強化
- 2 会員数の確保
- 3 会館の建設
- 4 会員サービス、交流事業の強化
- 5 交流、連携の強化(商工団体、関係機関、人的ネットワーク等)

各年度事業

令和6年度事業細目

令和6年度 事業計画

I 事業細目（抜粋）

1 企業の実業継続をサポート

(1) ワンストップ支援体制の強化

必要に応じ所内横断チームによる支援、タブレット等ITツールも積極的に活用

①原材料・エネルギー高騰、人材不足等への対応にかかる経営相談窓口体制の強化

●経営への影響緩和や資金繰り（低利、無担保融資）の相談対応

●省人化・省力化に向けた設備投資への対応

●各種施策の活用支援（小規模持続化補助金、ものづくり補助金、エネコス補助金、事業再構築補助金等）

②事業承継支援

●島根県事業引継支援センター、日本政策金融公庫との連携で廃業先の「強み」承継

③創業、第二創業、新規開店の促進

●出雲市、NPO法人ミライビジネスいずもとの連携

④経営のデジタル化、DX、SNS活用への支援

●IT・デジタル専門相談窓口の設置

●Webセミナーの活用

⑤改正税制への対応支援

●賃上げ促進税制

●事業承継税制（計画提出期限延長）

⑥支援制度、支援ツール等の幅広い活用

●「クラウド型経営支援ツール」活用等

(2) 稼げる経営（経営革新）、持続的発展への支援

①新分野進出への支援

②経営革新、持続的発展への支援

③賃上げへの対応支援

●付加価値、生産性向上への支援（事業再構築補助金、業務改善助成金等）

④販路開拓の支援

●ミライビジネスいずもとの連携による域外での販路開拓、ニーズ調査

●出雲市商工団体協議会等が行う県外物産展等への参画

●海外展開への支援（越境EC等の取組み検討、支援）

⑤個店の販売促進、まちごと商店街化支援

⑥出雲市等の事業への協力、連携

⑦カーボンニュートラル社会実現に向けた企業の取組みへの支援

(3) 地域特性を生かした産業振興

①集積業種の振興

●鋳物、印刷、醸造産業の振興

●その他集積業種の現状把握と振興

②空き家、空き店舗の活用

(4) その他経営支援に関する事項

①物流2024年問題

②人材不足による雇用マッチングの検討

2 魅力ある平田地域づくり

(1) 観光の振興、交流人口・ファン人口の拡大

①地域内の景気刺激策（各種イベント）の実施

②着地型観光商品の造成と誘客促進

③出雲一名古屋便、出雲ー静岡便、出雲ー仙台便の利用促進、誘客

④出雲ー仙台便の運航再開の促進

⑤出雲空港と雲州平田駅、平田地域を結ぶバス等交通手段の研究

(2) インバウンド需要の取り込み

(3) 中心市街地の活性化

(4) 平田未来ビジョン実現に向けた取り組み

①3つの戦略プロジェクトの推進

(5) ひらた未来創出事業の推進

①未来づくり委員会を中心に若年層の地域振興活動支援

②平田高校夢実現化事業（地域協働フォーラム提案の実現化を支援）

(6) 農商工連携の推進、支援

①農山漁村交付金事業を活用した農商工連携事業の取組み

3 提言・要望活動に関する事項

(1) 物価高騰等事業環境激変緩和に係る要望活動

①安定した事業継続のための金融支援、感染対策経費への補助

②エネルギー、資材等の価格高騰等、事業環境激変の緩和に関する要望

③景気喚起策、観光振興（県外誘客強化）などの要望

(2) 地域インフラ整備に関する要望

①8の字ルートの整備促進

(3) 魅力ある平田地域づくりに向けた要望

①居住環境の魅力向上や土地の利用規制緩和等に関する要望

(4) 地域産業の活性化に関する要望

⑤国営緊急農地再編整備事業（宍道湖西岸地区）の地元発注、農商工連携等要望

(6) 商工会議所の基盤強化に関する要望

4 商工会議所の機能強化

(1) 組織・財政基盤の整備

①会員増強運動の実施（各部会の関与、目標設定等）

②事務局業務の効率化（ペーパーレス化の推進）

(2) 組織運営の活性化

①地域密着の強化

●地域内の業界の状況把握と連携強化

(3) 会員サービスの向上

①新入会員・創業者交流会の開催

②各種共済制度の加入促進

(4) 危機管理対応力強化と商工会議所業務のデジタル化促進

①セキュリティ強化したITシステム構築の検討

②職員のIT活用スキルの向上（グループウェア、チャットなど）とITツール（クラウドツール）の導入

③デジタル化による業務効率化、通知文書等の電子化、会議所業務のペーパーレス化の推進

(5) 広報、情報発信機能強化

①会員情報の発信強化（HP活用等）

②中小規模事業者出産後職場復帰促進奨励金、職場づくり推進事業の普及啓発

(6) 関係団体との連携

①出雲市商工団体協議会等が行う広域的事業（県外物産展等）への参画

②中国経済産業局、島根県、出雲市、ミライビジネスいずも等との連携

③平田青年会議所との連携

④エネルギー全般の課題探究としての各種団体との連携

5 商工会館の整備推進

(1) 新商工会館の建設に向けて

①会館検討委員会による会館建設の推進

●会館建設の資金対応（借入額、協力金等）

●会館竣工時における式典、しおりの発行等

(2) 新商工会館等の利用活用

●会館及び駐車場の有効活用の検討

「地鎮祭」

3月27日に宇美神社にて、新商工会議所会館建設の「地鎮祭」が行われました。

河瀬宮司が安全祈願の祝詞を上げたのちに、石原会頭が玉串を奉納し、新商工会議所会館建設工事の安全を祈願しました。新商工会議所会館は本年5月に着工し、10月中旬ごろに完成する予定です。

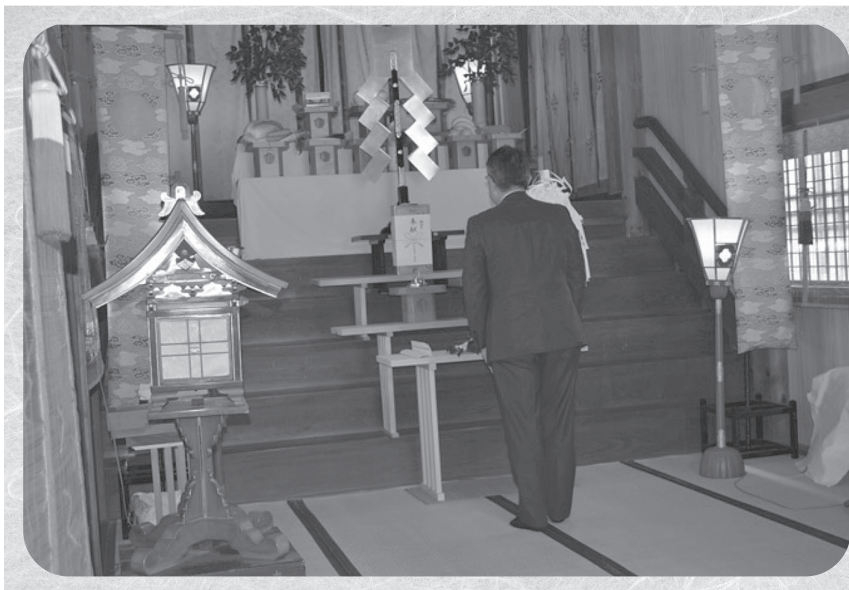

令和6年度 平田商工会議所 事務局組織図

(令和6年4月1日現在)

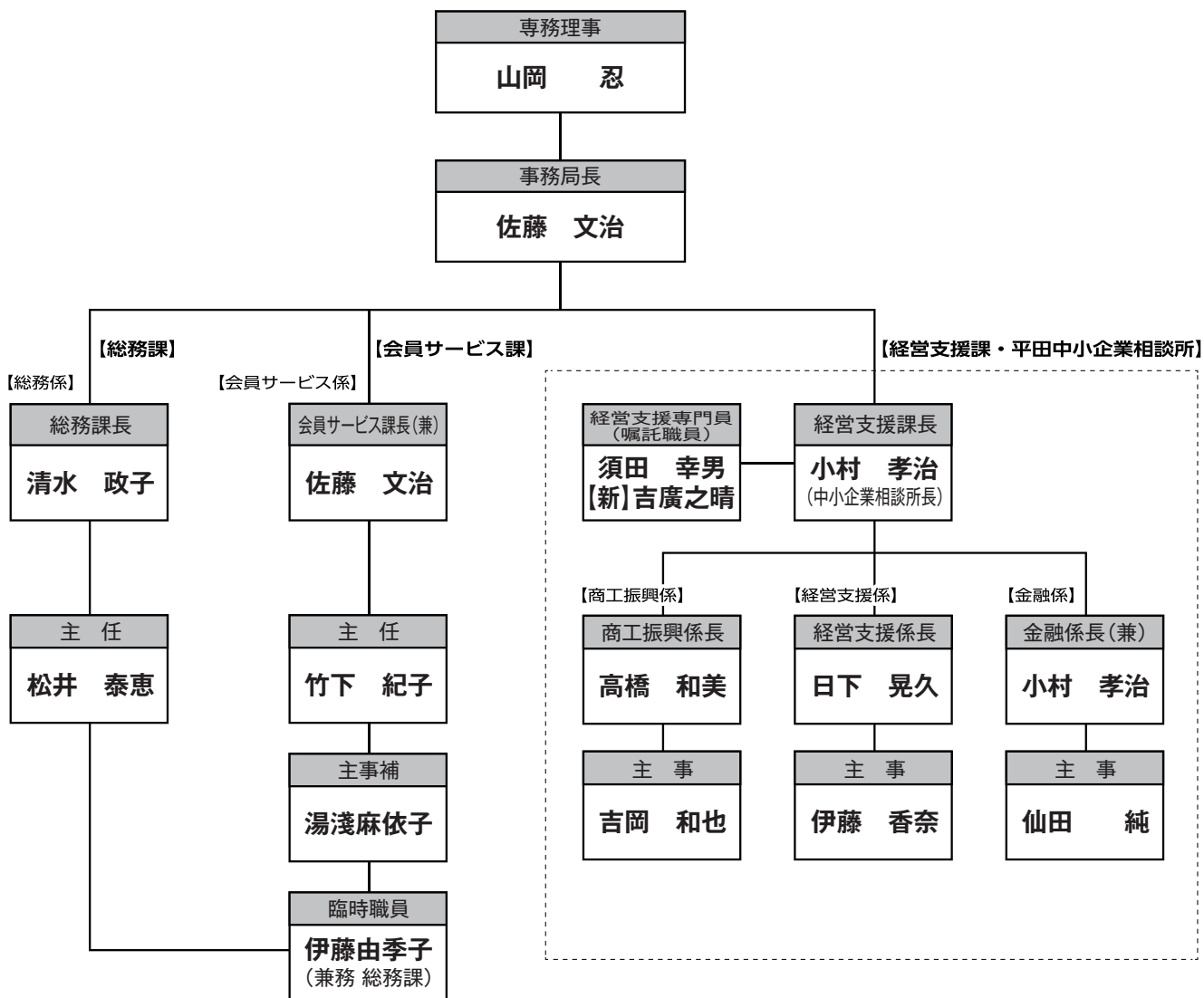

経営力向上セミナー

第1部

第3回「経営者としての体験談」開催

去る2月21日、当所未来づくり委員会主催による若手経営者の経営力向上を目的とする標記セミナーが開催され12名の参加がありました。

第1部シリーズ最終となる3回目は、平田商工会議所前会頭で一畑電気鉄道(株)相談役の大谷厚郎氏をお招きし、地域を代表するグループ企業のトップとして貴重な

データ・資料等もお示しいただきながら、グループ企業特有の事業運営・経営改善の難しさなど、普通の経営者ではできない体験を基にしたお話をうかがいました。

参加者からは「物事を科学的に捉える重要性が理解できた」「PDCAを意識した組織・事業運営を心掛けたい」といった感想が寄せられ、参加者それぞれにとって気付きを得られるセミナーとなりました。

セミナー形式は今回で終了となり、次回からは第2部としてセミナー参加者のグループワークによる勉強会を定期的に開催予定です。

当委員会では引き続き、若手経営者の経営力向上に資する事業を実施して参ります。



青年部 レポート

去る4月18日、平田スポーツ公園セントラルハウスにおいて石原会頭を始めとする来賓の皆様をお迎えし、令和6年度の定時総会を開催しました。

冒頭では田中会長から新たなスローガンが発表され「経営を取り巻く状況は厳しいが青年経済人として決断していく。青年部活動を通して得た繋がりは必ず資産となり、大きな支えとなるので一人一人が主役だという自負を持って積極的に活動して欲しい。」と今年度への熱い想いが語られ、続けて令和5年度事業報告並びに収支決算、令和6年度事業計画並びに収支予算が審議され、いずれも原案通り承認されました。総会後の懇親会では、短い時間でしたが交流を深めることができました。

今年度は、昨年度に加入された6名を加えた総勢23名でのスタートとなりました。青年経済人として地域貢献活動を進めつつ、対外事業および研修会を通じて自己研鑽に努めます。引き続きよろしくお願いたします。



■人は人によって、繋がりを力に。平田商工会議所青年部は共に活動する、熱意ある皆様をお待ちしております。■

詳細は平田商工会議所青年部 HP へ (<https://www.hirata-cci.or.jp/youthclub>)
興味を持たれた方は下記までご連絡ください！

お問い合わせ・入会申込 平田商工会議所青年部 (事務局：仙田・吉岡) TEL (0853) 63-3211
E-mail : yeg@hirata-cci.or.jp



HIRATA
YEG 2024

女性会だより

平田商工会議所女性会では、一緒に活動して下さる方々を募集しています。
女性会であなたのパワーを発揮してみませんか？

女性ならではの自主研修事業や働く女性支援、交流事業、視察研修会など、一緒に参加して下さる方々を募集しております。是非、新たなネットワークづくりにご参加ください。

女性会で一緒に活動しませんか

令和6年度 平田商工会議所女性会役員名簿

役職	氏名	事業所名	役職	氏名	事業所名
会長	金築 千晴	ひらた在宅SOHO支援センターポアネット	理事	園 真弓	(株)ソノ
副会長	曾田 厚子	(有)平田水道工業	//	田中美枝子	(有)田中豆腐店
//	高砂 範子	(株)高砂醤油本店	//	田中由美子	(有)アタゴ写真館
理事	飯塚とも子	まるいちいいつか	//	中島 ゆみ	(有)中島時計店
//	吉川 幸枝	(有)吉川商店	//	原 郊子	(株)報光社
//	久家 茂子	(有)風月堂	監事	山下 宣子	(株)Tint NOKKO
//	坂本 明子	(有)坂本藤次郎本店	//	渡部 春江	漆芸のわたなべ

- ♪ 自社を知ってもらえるビジネスチャンス！
- ♪ 自社の経営に役立つだけでなく、自身の感性も磨かれます。
- ♪ 会員交流により異業種ネットワークが広がります。

★年会費 / 会費 **6,000円**

●お問い合わせ先 / 平田商工会議所女性会事務局 電話 63-3211

事前申込制

「給与支払者向け定額減税説明会」のご案内



令和6年度税制改正により、令和6年分の所得税について、定額による所得税の特別控除（定額減税）が実施されることとなりました。給与支払者の皆様におかれましては、令和6年6月1日以後最初に支払う給与等につき源泉徴収を行う際に定額減税を行っていただくこととなります。

税務署においては、給与支払者の皆様スムーズに定額減税事務を行っていただけるよう、説明会（事前申込制・無料）を開催していますので、是非ご参加ください。

説明会開催日程

～説明会の内容～

制度の概要に関するDVD視聴・職員による補足説明・質疑応答

開催日	開催時間	定員	開催場所	備考
令和6年 5月8日(水)	10:00～11:30 (90分)	30名	出雲地方合同庁舎 1階 共用会議室 (出雲市塩治善行町13-3)	駐車場は、台数に限りがございます。ご来場の際は、公共交通機関をご利用ください。
	14:00～15:30 (90分)	30名		
令和6年 5月27日(月)	10:00～11:30 (90分)	30名		
	14:00～15:30 (90分)	30名		

定額減税の制度の詳細等は、国税庁ホームページ「定額減税特設サイト」をご覧ください。



●お問い合わせは…

出雲税務署 法人課税第一部門

TEL 0853-21-0508

(ダイヤルイン)

専門家
派遣

専門家を無料で派遣します

経営力の強化や事業承継について、専門的なアドバイスを必要としている事業者の皆様専門のアドバイザーを派遣します。

対象者 県内に事業所を有する中小企業者、組合、任意グループで、次の①～③のいずれかの要件を満たす方

①次のアからエのいずれかに該当する方

- ア. 経営革新、新分野進出、地域資源活用、農工商連携、雇用創出等に取り組む方
- イ. 40歳未満（法人および任意グループの場合は表者の年齢）の方
- ウ. 女性（法人および任意グループの場合は代表者）
- エ. 創業から2年以内の方

②事業承継に取り組む方で、次のア～エのいずれかに該当する方（任意グループを除く）

- ア. 60歳以上（法人の場合は代表者の年齢）の方
- イ. 後継予定者が存在する方
- ウ. 事業承継後2年以内の方
- エ. 次のいずれかに該当すると当所が認めた方
 - i. 売上高が仕入高（外注費を含む）の過半が近隣中小企業等によるもので、地域サプライチェーンにとって必要不可欠な方
 - ii. 専ら地域住民の日常生活に関する財・サービスを提供し、地域住民にとって必要不可欠な方

③新分野進出、人材確保等の経営課題の解決に取り組む建設業の方

費用負担 アドバイザー派遣に必要な謝金・旅費は、全額を平田商工会議所で負担いたします。

派遣回数 1社につき3回までとします（上記②の要件にかかる方は5回まで）。

アドバイザーの選定 派遣するアドバイザーは、申込みの際にご指名下さい。アドバイザーに知見のない場合はご相談下さい。



申込 ●専門家派遣を希望される方は、当所経営支援課まで電話等でお知らせください。
※年度予算が無くなり次第終了します。

【問い合わせ先】 平田商工会議所 経営支援課 TEL 0853-63-3211

ジョイメイトしまねが社員の皆様の福利厚生をサポートします!

●会費：一人月額1,000円(年間12,000円)

◎ジョイメイトしまねに加入すると以下のようなサポートが受けられます。



ニュース掲載ツアー
1,000円～10,000円割引

割引指定店5%以上割引

熟年夫婦旅行
10,000円補助

5年に1度
永年勤続
5,000円～10,000円給付

ツアー2,000円割引

インフルエンザ予防接種
600円補助

健康診断6,000円補助

隠岐汽船1,000円割引

祝い金・見舞金等給付

宿泊付き

忘新年会2,000円補助

抽選で

お食事割引券
1,000円プレゼント

各種チケット購入補助

「2,100事業所・29,500人をサポート中」まずはお電話下さい! 問合せ先: 平田商工会議所 (0853)63-3211

📣 **ガンバル企業を応援します！**

商工会議所

をお気軽に活用ください

■お問合せ・お申込は…

平田商工会議所 中小企業相談所

TEL 0853-63-3211

FAX 0853-63-3346

※予告なしに変更する場合がございますので、電話等でご確認をお願い致します。

募集

**会報の表紙や折込チラシで
お店や商品・サービスを
PRされませんか？**

奇数月に当所会員の全事業所及び県内外の関係団体等へ向け約1,000部配付しておりますので、ぜひご活用ください。

表紙掲載

- 掲載箇所:表紙一面、裏表紙1/4(カラー刷り)
- 掲載料:11,000円(税込)

チラシ折込

- 折込料:会員5,500円(税込)／非会員11,000円(税込)

※事前のお申込みをお願い致します。
※チラシ(1,000枚)は当所にお持ち込みください。

旅費補助

**販路拡大等に伴う
旅費の補助のお知らせ!**

当所では、会員事業所のみなさまが商談等で山陰両県以外に出張される際の旅費・宿泊費等を最大1万円(補助率1/2)補助します。ぜひご活用ください。

ご予定のある方は当所まで事前に申請書をご提出ください。申請に関する詳細・申込書は当所ホームページをご覧ください。

※補助に限りがあります。お早めにお申込みください。

相談

お困り事はありませんか？

無料相談会のご案内

法律

■日時 **5月22日(水)**
6月26日(水)

両日共 **13:30~15:30** (1事業所30分)

■弁護士 **津森 美教** 弁護士

■内容 経営トラブル、債権回収、債務整理 等

労務

■日時 **5月20日(月)**
6月17日(月)

両日共 **13:30~15:30** (1事業所1時間)

■労務士／島根県働き方改革推進支援センター専門家

■内容／働き方改革、労務管理に関する相談

※相談料は無料ですが、事前の予約が必要です。
※会場は全て平田商工会議所で行います。

融資

国・県の制度融資 —

金融情報

令和6年
4月1日 現在

貸付制度	融資の種類	融資利率(年)	限度額	返済期間 (据置期間)
日本政策金融公庫	普通貸付	2.15%~ 3.25%	4,800万円	運転5年以内 (内1年以内) 設備10年以内 (内2年以内)
	マル経資金 (小規模事業者) ※商工会議所推薦	1.25%	2,000万円	運転7年以内 (内1年以内) 設備10年以内 (内2年以内)
島根県制度資金	収益力改善 伴走支援型 特別資金 (運転・設備)	1.40% (責任共有) 1.25% (責任共有外) 保証料 0.2~1.15%	1億円	10年以内 (内5年以内)
	創業者支援 資金 (運転・設備)	1.25% (責任共有) 1.10% (責任共有外) 保証料 0.2~1.50%	運転 3,000万円 設備 5,000万円	運転10年以内 設備12年以内 (内2年以内)



83%が実感!
アクサ式やりがい効果
※アクサ式導入企業156社のデータより

健康経営アクサ式

やりがいが集まって、会社はつよくなる。

「離職率が下がり始めている」「生産性がアップしてきた」。いま、経営者の皆様のそんな声が増えています。それはきっと、アクサの健康経営による「やりがい効果」。心と身体の健康をケアすることはもちろん、ある会社では「仕事と治療の両立」や「社内サークル活動」などに取り組み、夢や生きがい、働きがいといった「社会的健康」までをサポートしています。社員一人ひとりがやりがいをもって働ける環境をつくり、会社全体も元気に変えていくために、アクサ生命がお手伝いします。

アクサ生命は、商工会議所と協力し、会員事業所の各種ニーズ(弔慰金・見舞金制度、退職金制度、リスク対策や事業承継など)を共済制度／福祉制度でサポートしています。

アクサ生命保険株式会社
山陰支社 出雲営業所

〒693-0011 島根県出雲市大津町1131-1 出雲商工会館4F
TEL 0853-23-6276

***新入会員紹介**

事業所名	代表者名	業種	住所
ひろや	安食 潤	製造卸小売業 (陶芸)	口 宇 賀 町
やまもとこうへい か えん 山本晃平花園	山本 晃 平	農 業 (鉢花)	平 田 町
もりやま よしひさ 森山嘉久税理士事務所	森 山 嘉 久	税理士業	中 野 町



ライフスタイル セレクトショップ
島根県出雲市今市町1600-1
TEL : 0853-33-9158

**駐車場
4台**

open13:00 close19:00 月・火曜/定休

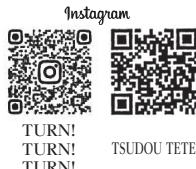

表紙紹介